

Avsnitt		Kommun	Län
Fastighetsreglering berörande valsäng 6:16 m fl fastigheter samt samfälld mark till Valsäng nr 5 och 6		Tjörn	Göteborgs och Bohus
Förhandsplanens namn		Registreringsområde	
Lars Edström		Tjörn/Klüvedal	
Förhandsplanens datum		1994-01-21	
Förhandsplanens utarbetare		1994-01-21	
Lars Edström		För fastighetsregistreringsmyndigheten	
Fastighet, område m m		Area hektar, m ²	Agare, uppgifter till lokal skattemyndighet och andra anmärkningar
	Fa	Göresca	= ändring/summa

FASTIGHETSRETTSLIG BESKRIVNING,
aktbilaga BE 1

TEKNISK BESKRIVNING,
aktbilaga BE 2

R = Fornminne skyddat enligt lag.

Lotten A = Valsäng 6:141
Lotten B = 19 13 = Valsäng 6:112

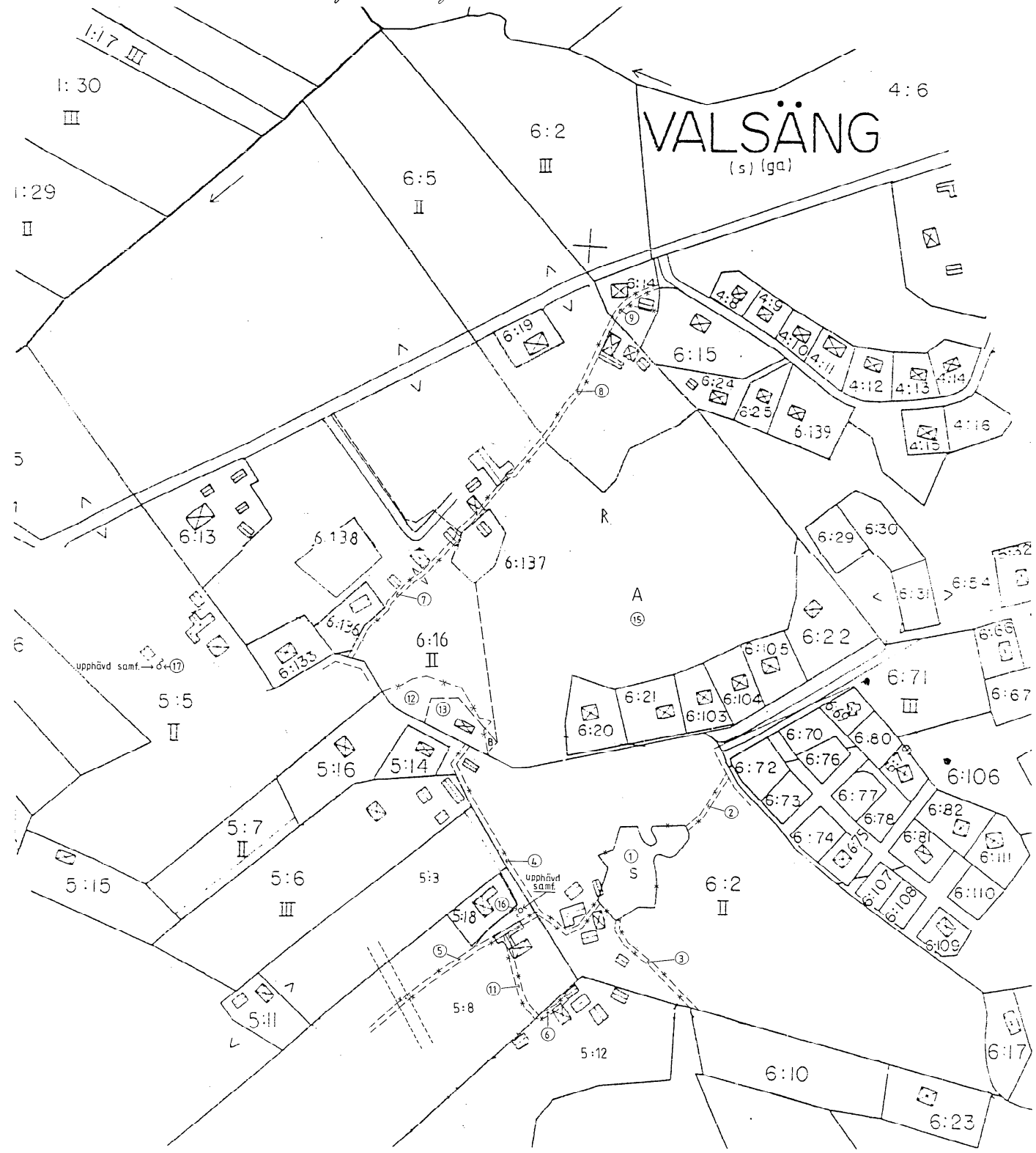

lammanet B 0208 produkt 79 98 Länföring 2818031 9

Framställt genom	Skala	Måttskala	Koordinatsystem
Kopiering	ca 1:2000	---	---
För det tekniska innehållet svarar	Red. karta läsningsvinkling	---	Streckningsansvarig
Jan Olsson	---	---	---

Måttning | Beräkning | Kartering | Riktlinjeutgång

Förretning Avstyckning och fastighetsreglering berörande	Kommun Tjörn	Län Göteborgs och Bohus
Valsång 6:16 m fl fastigheter samt samfällid	Registerområde Tjörn - Klövedal	
mark till Valsång nr 5 och 6	Registreringsbevis Förretningen är registrerad	
Förretningstaktare Lars Edström	1994-01-21 För fastighetsregistermyndigheten	

Fastighetsrättslig beskrivning, aktbilaga BE 1

Teknisk beskrivning, aktbilaga BE 2

Lotten A = Valsång 6:141

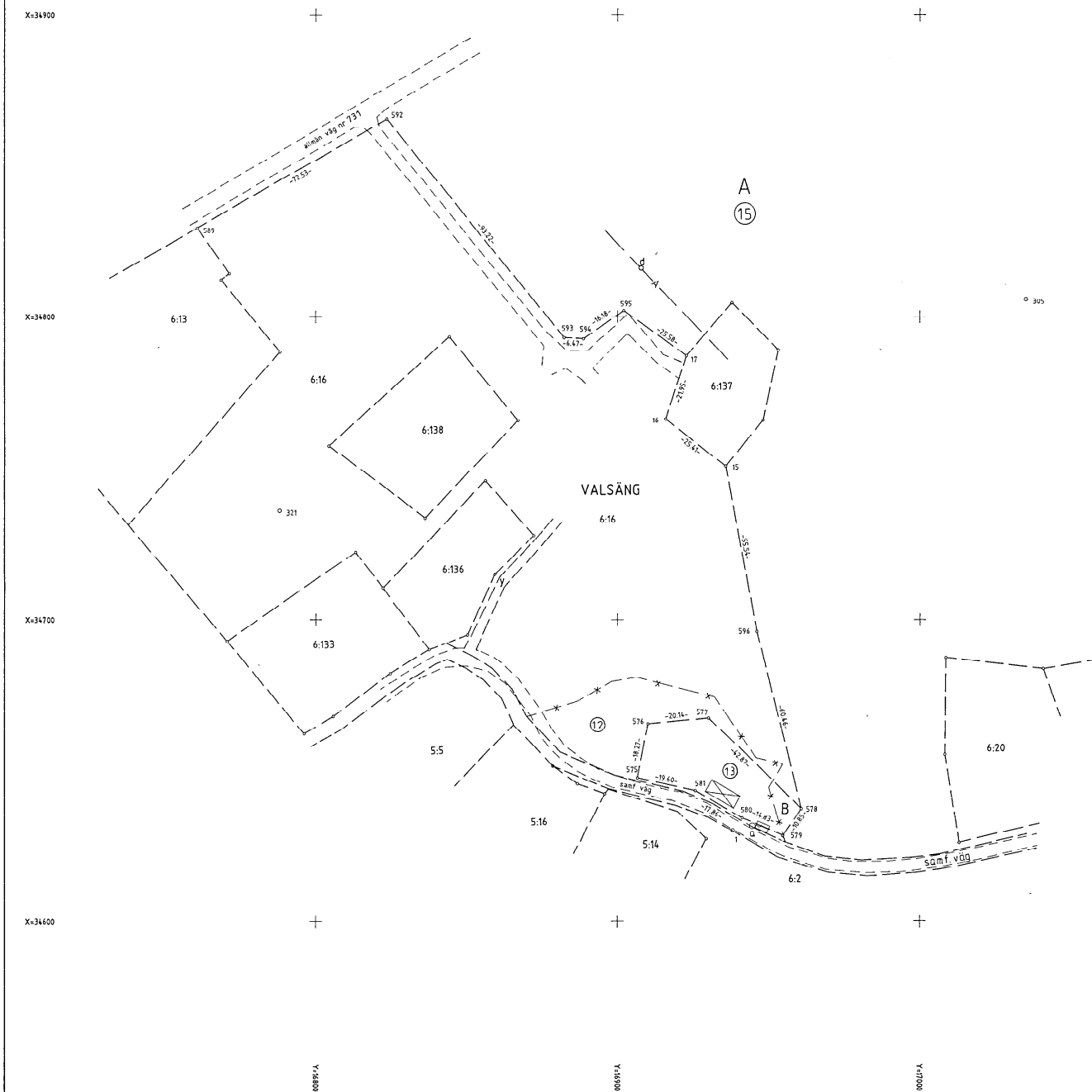

Nyfullkomna gränser : 589-592-593-594-595-17, 15-596-578-579-580-581-575-576-577-578.

Frånställd genom Nymätning	Koordinatsystem Göteborgs stad	Måtklass III	Skala 1 : 1000
För det tekniska innehållet svarar Jan Ulfsson	Reg karta, lägesangivning 7180	Beteckningsstandard TFA 4.6 B.5	

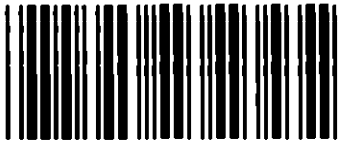

Akt nr:
1419-93/53

AU\$1419-93/53

Fastighetsbildningsmyndigheten

Bohusläns södra lantmäteridistrikt
Stenungsundskontoret

HANDLINGAR

Upprättade år 1993	Dnr 01S 93 347
Ärende Fastighetsreglering för Valsäng 5:5, 5:6, 5:8, 5:12, 6:2, 6:5, 6:14, 6:16 och samfälld mark för Valsäng nr 5 och 6 Avstyckning från Valsäng 6:16	
Registerområde Tjörn/Klövedal	
Kommun Tjörn	Län Göteborgs och Bohus

FASTIGHETSREGISTERMYNDIGHETEN
Göteborgs och Bohus län

Ink 93 -12- 0 9

Dnr 1993 / 1187

**Aktas
noga!**

*Kartor och handlingar är
ömtåliga. Vid användningen
måste de aktas mycket noga.*

I denna lantmäteriakt får inte ens med blyerts ske anteckning, förstrykning eller dylikt.

Kartor och handlingar skall återsändas i det skyddsomslag, som de förpackats i från fastighetsregistermyndigheten.

Om utlånad handling skadas kan fastighetsregistermyndigheten bestämma att handlingen skall lagas på låntagarens bekostnad.

Till akten hör

..... 1 band

..... 67 numrerade sidor

..... 1 inneliggande karta

..... 2 annan karta

1419-93/53

2 pm, a

Bohusläns södra lantmäteridistrikt

1993

01S 93 347 KA 2

Förrättning Fastighetsreglering berörande Valsäng 6:16 mfl samt samfälld mark till Valsäng nr 5 och 6	Kommun Tjörn	Län Göteborgs och Bohus
	Registerområde Tjörn - Klövedal	
Förrättningslantmätare <i>Lars Edström</i> Lars Edström	Registreringsbevis Förrättningen är registrerad 1994-01-21 För fastighetsregistermyndigheten <i>[Signature]</i>	

Fastighetsrättslig beskrivning, aktbilaga BE 1

Teknisk beskrivning, aktbilaga BE 2

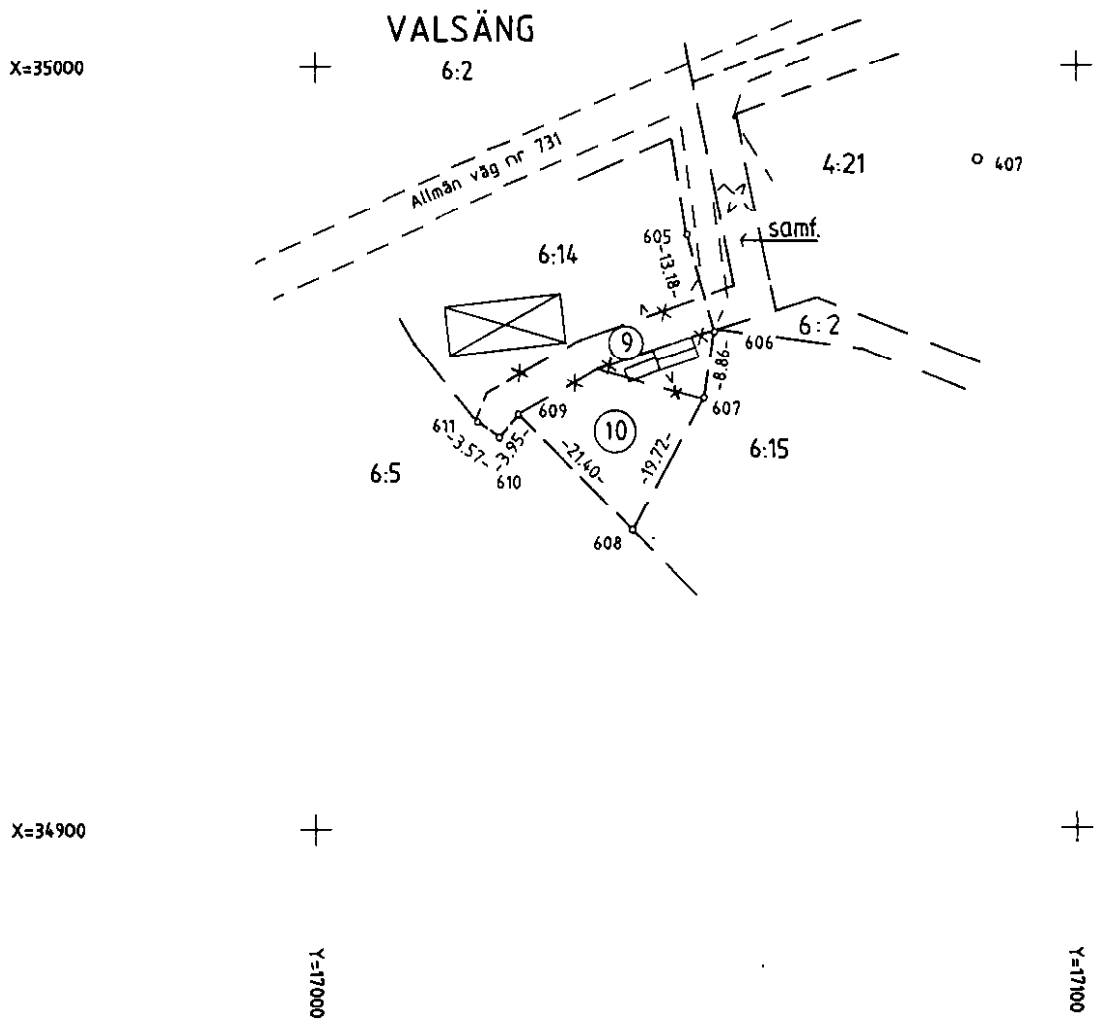

Nyttillkomna gränser : 610-611

Framställd genom Nymätning	Koordinatsystem 7.5 gon V 1938	Mätklass III	Skala 1 : 1000
För det tekniska innehållet svarar Jan Olausson / <i>[Signature]</i>	Reg karta, lägesangivning 7180:3-4	Beteckningsstandard TFA 4.6 B:5	

1419-93/53

a



Lantmäteriet
Fastighetsbildningsmyndigheten
Bohusläns södra lantmäteridistrikt
Stenungsundskontoret

BESKRIVNING

1993-11-22

Sida Aktilaga

1 (5) BE 1

Ärendnr

01S 93 347

Registerområde Tjörn/Klövedal
Kommun Tjörn
Län Göteborgs och Bohus

Ärende Fastighetsreglering för Valsäng 5:5, 5:6, 5:B, 5:12, 6:2, 6:5, 6:14, 6:16 och samfälld msrk för Valsäng nr 5 och 6 m fl Avstyckning från Valsäng 6:16	Registreringsdatum <i>1994-01-21</i>	Ärendnr <i>1993/1187</i> <i>Stu Lott</i> För fastighetsregistermyndigheten
	<input checked="" type="checkbox"/> Uppgift om åtgärd för- rättningen avsett har in- förts i fastighetsregistret	

Fastighet. område m m 1	Fig 2	Area hektar, kvadratmeter			Ägare. uppgifter till lokat skattemyndighet. m m 5
		avstår 3a	erhåller 3b	+ - ändring/ 4 summa	
FASTIGHETSREGLERING					
Valsäng 5:8	5 11 16		465 230 5		Gustav Andersson
			700	+700	
Valsäng 5:12	6		115	+115	Einar Carlsson
Nytt servitut Rätt att för jordbruks- och skogsbrukskörslor nyttja befintlig och anvisad väg. Till förmån för: Valsäng 5:5 och 5:6 Belastar: Valsäng 5:12					
Valsäng 6:2	1 2 3 4 10		2800 175 335 500		Gustav Andersson
		263	3810	+3547	
Nytt servitut Se Valsäng 6:14					



Fastighet, område m m 1	Fig 2	Area består kvadrater			Ägare, uppgifter till lokal skattemyndighet, m m 5
		avstår 3a	erhåller 3b	+ - ändring/ 4 summa	
Valsäng 6:5	8		456	+456	Pia Törner
Valsäng 6:14	9 10		166 263		Ralph och Ing-Britt Olsson
			429	+429	
Areal efter fastighetsreglering				<u>1311</u>	
<p>Nytt servitut: Rätt att för utfart nyttja befintlig och samfällad väg öster om Valsäng 6:14 för åtkomst av allmän väg. Till förmån för: Valsäng 6:14 Belastar: Valsäng 6:2</p>					
Valsäng 6:16	7 12 13		840 1250 962		Ulla Blidberg
			3052	+3052	
<p>Upphävt servitut Servitut avseende "rätt att bibehålla och underhålla vattenledning och brunn", litt c, till förmån för Valsäng 6:137 belastade Valsäng 6:16, upphävs.</p> <p>Verkan på servitut Fastighetsregleringen medför att servitut avseende rätt för Valsäng 6:136 att nyttja samfällad väg, litt y, kommer att avse befintlig väg, inom Valsäng 6:16, belastad fastighet.</p>					



Fastighet, område m m 1	Fig 2	Area bekr. kvadratmeter			Ägare, uppgifter till lokat skattemyndighet, m m 5		
		avstår 3a	erhåller 3b	+ - ändring/ 4 summa			
Samfällid mark för Valsäng nr 5 och 6 <i>samt utplånas</i> <i>Valsäng 5:7</i>	1	2800			Flera delägare Ägolotterna nr 1,12 och 13 avser samfällida sand- täkter, vilka båda utplå- nas. Övriga ägolotter avser vägar. Samfälligheterna undan- tagna vid laga skifte 1831-05-06, akt KLÖ 73.		
	2	175					
	3	335					
	4	500					
	5	465					
	7	840					
	8	456					
	9	166					
	12	1250					
	13	962					
			7949			-7949	
	Samfällid mark <i>Samfälligheterna utplånas</i>	16	5				Samfällida brunnar vid "Gamla tomterna" och Ny- brunn enligt laga skifte 1831-05-06, akt KLÖ 73 pkt 2. (samfällid för Valsäng nr 5 och 6)
		17	3				
			8		-8		
Samfällid mark för Valsäng 5:B, 5:12 och 5:13 <i>Valsäng 5:8</i>	6	115			Flera delägare Avser vägar undantagna vid hemmansklyvning 1863-08-31, akt KLÖ 120		
	11	230					
			345			-345	
Valsäng 5:5 Nytt servitut Se Valsäng 5:12	17			3	Bengt Rutgersson Greta Kjellström Se ovan, samf mark		
						-3	
Valsäng 5:6 Nytt servitut Se Valsäng 5:12					Oskar Rutgersson		

112
66766



Fastighet, område m m 1	Fig 2	Area i kvadratmeter			Ägare, uppgifter till lokal skattemyndighet, m m 5
		avstår 3a	erhåller 3b	+ - ändring/ 4 summa	
Valsäng 6:136					Gurli Fernström
Verkan på servitut Se Valsäng 6:16					
Valsäng 6:137					Birgitta Freij Bo Tilly
Upphävt servitut Se Valsäng 6:16					
AVSTYCKNING FRÅN VALSÄNG 6:16					
Lotten A	15			84009	Valsängs Dressyrstall Varekil 1168 440 92 SVANESUND
Verkan på servitut Avstyckningen innebär att styckningslotten A inträder som belastad fastighet i stället för Valsäng 6:16 av- seende rätt att bibehålla och underhålla avloppsanlägg- ning, litt d, till förmån för Valsäng 6:137					121 Originalservitut till- kommet vid avstyckning 1986-04-08, 1419-86/13a
Valsäng 6:137					Birgitta Freij Bo Tilly
Verkan på servitut Se styckningslotten A					
Lotten B				(77)	Tage Rutgersson Västergårdsvägen 8 440 40 STENUNGSUND
Nya servitut 1 Rätt att för utfart nyttja angränsande samfällida väg 2 Rätt att bibehålla, nyttja och förnya vattenbrunn a Till förmån för: Lotten B. Belastar: Valsäng 6:16					210 *) Valsäng 5:7



Fastighet, område m m 1	Fig 2	Area beakt. kvadratmeter			Ägare, uppgifter till lokal skattemyndighet, m m 5
		avstår 3a	erhåller 3b	+ - ändring/ 4 summa	
FASTIGHETSREGLERING					
Lotten B	13	<i>Valsång 6:142</i>	962	+962	Tage Rutgerzon
Aresl efter fastighetsreglering				<u>1039</u>	
Samfälld mark för Valsång nr 5 och 6	13	-962		-962	Flera delägare Avser samfälld sand- täkt undantagen vid lsga skifte 1831-05-06 akt KLÖ 73 Samfälligheten utplåns, se ovan.
Ersättning: Se ersättningsbeslut, aktbilaga PR					
I tjänsten					
<i>Lars Edström</i>					
Lars Edström Förrättningslantmätare					

93-11-11

Avstyckning från
Valsäng 6:16

Koordinatförteckning (7.5 gon V 1938)

	Punkt nr	X	Y	Markering
VAL FRI	1	34630.13	16938.21	rm
VAL GRÄ	15	34750.64	16935.86	rm
	16	34766.38	16915.91	rm
	17	34787.19	16922.88	rm
	575	34647.48	16906.63	dg
	576	34665.42	16910.10	rm
	577	34667.33	16930.15	rm
	578	34637.42	16960.86	rb
	579	34628.41	16954.83	rm
	580	34634.43	16941.27	rm
	581	34643.32	16925.78	rm
	589	34829.56	16760.66	rm
	592	34865.56	16823.62	rm
	593	34793.14	16882.32	rm
	594	34792.77	16888.77	rm
	595	34802.02	16902.04	rm
	596	34696.06	16946.16	rb
VAL POL	305	34805.83	17035.07	rb
	321	34736.14	16788.02	rb

Förklaringar till markeringar

dg = Dubb i betonggjutning
rb = Rör i berg
rm = Rör i mark

I tjänsten

Jan Olausson
Jan Olausson
Ingenjör

Fastighetsreglering för
Valsäng 6:2 och 6:14

Koordinatförteckning (7.5 gon V 1938)

	Punkt nr	X	Y	Markering
VAL GRÄ	605	34977.94	17048.86	rm
	606	34965.25	17052.43	rm
	607	34956.50	17051.05	grb
	608	34939.16	17041.66	grb
	609	34954.41	17026.64	rs
	610	34951.33	17024.16	grb
VAL POL	611	34953.47	17021.30	rs
	407	34987.74	17087.05	rb

Förklaringar till markeringar

grb = Gammalt rör i berg
rb = Rör i berg
rm = Rör i mark
rs = Rör i sten

I tjänsten

Jan Olausson

Jan Olausson
Ingenjör



Registerområde	Tjörn/Klövedal
Kommun	Tjörn
Län	Göteborgs och Bohus

Ärende	<p>Fastighetsreglering för Valsäng 5:5, 5:6, 5:8, 5:12, 6:2, 6:5, 6:14, 6:16 och samfälld mark för Valsäng nr 5 och 6 m fl</p> <p>Avstyckning från Valsäng 6:16</p>
Handläggning	Med sammanträde på förrättningsplatsen, Valsäng 6:16.
Förrättningslantmätare	Lars Edström
Sakägare m m	Enligt sakägareförteckning, aktbilaga B.
Yrkande	<p><u>Ulla Blidberg</u> yrkar dels avstyckning av nu utstakade och uppmätta ägolotter A om 8,4009 hektar och B om 77 kvm, dels fastighetsreglering för överföring av samfälld mark till Valsäng 6:16 och styckningslotten B.</p> <p><u>Tage Rutgersson</u> biträder yrkandet avseende avstyckning av lotten B och fastighetsreglering för komplettering av denna lott.</p> <p><u>Gustav Andersson</u> yrkar fastighetsreglering för överföring av samfälld sandtäkt och ett antal preciserade samfälliga vägar till sina fastigheter Valsäng 5:8 och 6:2 samt att samfälld brunn upphäves och tillföres Valsäng 5:8.</p> <p><u>Einar Carlsson</u> biträder yrkandet om överföring av samfälld vägmark för att läggas till Valsäng 5:12.</p> <p><u>Pia Törner</u> yrkar att del av samfälld vägmark överföres till Valsäng 6:5.</p> <p><u>Ralph och Ing-Britt Olsson</u> yrkar fastighetsreglering för överföring av samfälld väg och del av Valsäng 6:2 till Valsäng 6:14 och åberopar överenskommelse, aktbilaga C.</p> <p><u>Bengt Rutgersson</u> med instämmande av <u>Tage Rutgersson</u> yrkar servitut för jordbruks- och skogsbruksväg över Valsäng 5:12 till förmån för respektive Valsäng 5:5 och 5:6. <u>Bengt Rutgersson</u> yrkar vidare att samfällt vattenställe invid landsvägen upphäves och nyttigheten tillföres Valsäng 5:5.</p>



Fastighets-
bildnings-
beslut

Skäl:

Avstyckning av en fastighet för jordbruksändamål med inriktning på hästhållning (ridhästar). Den nybildade fastigheten har byggnader och anläggningar för denna verksamhet. Den andra styckningslotten är bebyggd med mindre bostadshus under renovering. Båda fastigheterna prövas vara lämpliga för sina respektive ändamål. Fastighetsregleringen syftar till att sammanföra samfällid mark, vilken ej längre nyttjas samfällt, med angränsande fastighet. Åtgärden innebär en väsentlig förbättring av fastighetsindelningen i området. Till grund för reglering från Valsäng 6:2 till Valsäng 6:14 har träffats överenskommelse, aktbilaga C. I övrigt har berörda sakägare medgivit framställda yrkanden om fastighetsreglering.

Fastighetsbildningen kan genomföras enligt reglerna i 3 kap 1, 3, 6 och 9 §§, 5 kap 4 och 18 §§ samt 7 kap 1 § fastighetsbildningslagen (FBL).

Beslut:

Fastighetsbildning skall ske enligt karta och beskrivning, aktbilaga KA och BE.

Avstyckad fastighet skall inte besväras av fordran som avses i 10 kap 9 § första stycket FBL.

Tillträde

Tillträde till reglerade ägolotter och nya servitut sker när fastighetsbildningsbeslutet vunnit laga kraft.

Ersättnings-
beslut

Skäl:

Överenskommelse har träffats om ersättning mellan fastigheterna Valsäng 6:2 och 6:14, aktbilaga C. I övrigt har ingen delägare i samfällid mark yrkat på någon ersättning i samband med marköverföringarna. Regleringen prövas väsentligen vara utan betydelse för rättsägare som avses i 5 kap 16 § första stycket och 18 § andra stycket FBL.

Beslut:

Valsäng 6:14, Ralph och Ing-Britt Olsson, Mellanvägen 15, 433 61 PARTILLE, betalar direkt till Valsäng 6:2, Gustav Andersson, Valsäng Nedergård, 440 60 SKÄRHAMN, en likvid om 5000 kronor att erläggas när ersättningsbeslutet vunnit laga kraft. I övrigt skall ingen ytterligare ersättning förekomma.



Fördelning av
förrättnings-
kostnader

Förrättningskostnaderna betalas enligt följands:
Avstyckning (lotts n A): Ulla Blidberg, Valsäng S
Uppegård, 440 60 SKÄRHAMN.
Avstyckning (lotten B): Tage Rutgsrsson,
Västergårdsvägen 8, 444 40 STENUNGSUND.
Fastighetsregleringen:
Gustav Andersson, Valsäng S Nsdergård, 440 60 SKÄRHAMN,
9460 kronor.
Valsängs dressyrstall, Varekil 1168, 440 92 SVANESUND,
5170 kronor.
Pia Törner, Valsäng 709, 440 60 SKÄRHAMN, 3965 kronor.
Ralph och Ing-Britt Olsson, Mellanvägen 15, 433 61
PARTILLE, 3945 kronor.
Einar Carlsson, Valsäng S Nsdsrgård, 440 60 SKÄRHAMN,
3815 kronor.

Aktmottagare

Samtliga sakägare som erlägger förrättningskostnader
samt Greta Kjellström, Valsäng, 440 60 SKÄRHAMN, Maud
Jerneskog-Hermansson, Markmyntsgatan 3, 414 80
GÖTEBORG och Mats Lennberg, Valsäng 501, 440 60
SKÄRHAMN vilka samtliga mot srläggande av koplekostnad
erhållsr en aktkopia.

Avslutningsbe-
slut och upp-
lysning om hur
man överklagar

Förrättningen avslutas.
En förrättning eller ett förrättningsbeslut överklagas
hos fastighetsdomstolen. Om Ni vill överklaga skall Ni
lämna sllsr skicka skrivelsen msd överklagandst till
fastighetsbildningsmyndigheten inom fyra veckor från
avslutningsdagsn. Adress: Östra Köpmansgatan 14, 444 30
STENUNGSUND. Kommsr skrivlsen in för sent kan Ert
överklagande inte bshandlas. Detta innebär att Er skri-
velss måste ha kommit in senast

måndagen den 20 december 1993.

Redogör för vad Ni anssr skall ändras i beslutet och
varför. Skicka msd två kopior av skrivelsen. Ange också
vilket beslut Ni överklagar t ex genom att anteckna
förrättningens ärendenummer, se ovan.

Vid protokollet

Lars Edström
.....
Lars Edström

Protokollet
uppsatt
1993-11-22

.....
Förrättnings-
lantmätare

Int: 92-12-23

Dnr: 92 470

ANSÖKAN
om lantmäteriförrättning

Datum

921221

Sänds till

**Lantmäteriet**

Bohusläns södra distrikt

Stenungsundskontoret

Östra Köpmansgatan 14

444 30 STENUNGSUND

Telefon: 0303-820 20

Telefax: 0303-814 32

- Ansökan om avstyckning av överlätt område skall göras inom 6 månader från det att köpehandling e d undertecknades. Även förvärvaren får ansöka om avstyckning.
- Om sökanden är dödsbo bör besyrkt kopia av bouppteckningen bifogas.
- Om ansökan görs genom ombud skall fullmakt bifogas.
- Företrädare för bolag, förening e d skall bifoga registreringsbevis eller protokollsutdrag.

TEXTA GÄRNA!

Person- uppgifter	Namn (sökande)	Ulla Blidberg	Personnummer	400611-4880
	Postutdelningsadress	Valsång 601	Telefon, bostaden (även riktnr)	0304 66 36 53
	Postnummer och postort	440 60 SKÄRHAMN	Telefon, arbetet (även riktnr)	
	Sökandens fastigheter eller delar av fastigheter som berörs	TJÖRN VALSÅNG 6:16	Registerområde (socken) och kommun	KLÖVEDAL, TJÖRN
	Namn (sökande)		Personnummer	
	Postutdelningsadress		Telefon, bostaden (även riktnr)	
	Postnummer och postort		Telefon, arbetet (även riktnr)	
	Sökandens fastigheter eller delar av fastigheter som berörs		Registerområde (socken) och kommun	

Önskad åtgärd	<input checked="" type="checkbox"/> Avstyckning	<input type="checkbox"/> Fastighetsreglering	<input type="checkbox"/> Fastighetsbestämning
	<input type="checkbox"/> Sammanläggning	<input type="checkbox"/> Klyvning	<input type="checkbox"/> Anläggningsförrättning
	<input type="checkbox"/> Ledningsrättsförrättning	<input type="checkbox"/> Något annat, ange vad	
Närmare beskrivning av åtgärden — Vilka ytterligare fastigheter berörs? (Ange även socken och kommun)			
Att avstycka jordbruksenheten med ladugårdsbyggnader och tidigare boningshus.			
Den tänkta avstyckningsdelen markeras på bifogade kartkopia.			

Området skall an- vändas till	<input type="checkbox"/> helårsbostad	<input type="checkbox"/> fritidsbostad	<input checked="" type="checkbox"/> jord- eller skogsbruk
	<input type="checkbox"/> något annat, ange vad		

Underskrift	Ansökan omfattar även i tillämpliga delar sid 2.	
	Samtliga sökande skall skriva under denna ansökan.	
	Om någon fastighet har flera delägare skall samtliga skriva under ansökan. Handläggningen underlättas om också alla andra som berörs av förrättningen skriver under.	
Sökande		Sökande
Sökande		Sökande
Sökande		Sökande

1) Om fler än två sökande fortsätt på baksidan vid »Andra som berörs».

VÄND!

Bebyggelse, tillstånd, dispenser	<input checked="" type="checkbox"/> Området är bebyggt med Ladugård och äldreboningshus	
	<input type="checkbox"/> Området är obebyggt	<input type="checkbox"/> Byggnadslov har inte sökts <input type="checkbox"/> Byggnadslov eller dispens har sökts men ännu inte beviljats
	<input type="checkbox"/> Byggnadslov eller dispens har beviljats den	<input type="checkbox"/> Förvärvstillstånd finns
	<input type="checkbox"/> Positivt förhandsbesked om byggnadslov har erhållits den	<input type="checkbox"/> Tillstånd eller yttrande från vägförvaltningen finns
Kopia av karta och handlingar	Ett exemplar av karta och handlingar erhålls utan extra kostnad Sänds till Maria Olsson, Varekil 1168, 440 92 SVANESUND	
	Extra kopia av karta och handlingar sänds till	Betalas av
Förrättningskostnader	För lantmäteriförrättning utgår avgift enligt särskild prislista som finns hos fastighetsbildningsmyndigheten. Avgift utgår till viss del även om det som ansökan avser inte går att genomföra (avvisade, inställda ärenden). Är Ni överens om hur förrättningskostnaderna skall fördelas, så ange det här (En blivande köpare — kontrakt ännu inte skrivet — kan inte ta på sig att betala förrättningskostnaderna.) Ulla Blidberg	
Andra ²⁾ som berättas	Namn	Personnummer (om det är känt)
	Maria Olsson / 660424-5065	
	Jessica Olsson / 700701-4942	Telefon, bostaden (öven riktnr)
	Sandra Olsson / 730629-4963 adress: Varekil 1168, 440 92 SVANESUND	
	Postnummer och postort	Telefon, arbetet (öven riktnr)
	Ägare till följande fastigheter eller delar av fastigheter	Alla blivande ägare till den avstyckade lotten.
	Namn	Personnummer (om det är känt)
	Bo Thilly / ägare till Valsäng 6:137	
	Postadress	Telefon, bostaden (öven riktnr)
	Svante Blidberg / ägare till Valsäng 6:138	
	Postnummer och postort	Telefon, arbetet (öven riktnr)
	Ägare till följande fastigheter eller delar av fastigheter	
Överlåtelsehandling	Finns köpehandling, skriftlig överenskommelse e d?	
	<input checked="" type="checkbox"/> Ja, daterad den	<input type="checkbox"/> Nej
Värdeintyg	<input type="checkbox"/> Jag vill att lantmäteriet upprättar värdeintyg	Betalas av
	<input type="checkbox"/> Jag vill att lantmäteriet upprättar överlåtelsehandling	Betalas av
Lagfart	<input type="checkbox"/> Jag vill att lantmäteriet ansöker om lagfart	Betalas av
Övriga upplysningar		
Myndighetens anteckningar	Handläggningen av förrättningen överläts på	Övriga anteckningar

2) Ägare till fastighet som påverkas, innehavare av servitut eller nyttjanderätt som kan påverkas, person som har köpt eller skall köpa område som skall avstyckas.

- Bilaga bestyrkta kopior av de handlingar Ni här ovan kryssat för att Ni har.
- En köpehandling e d kan bli ogiltig om inte en bestyrkt kopia av den sänds in.

VALSÄNG

(s. 19a)

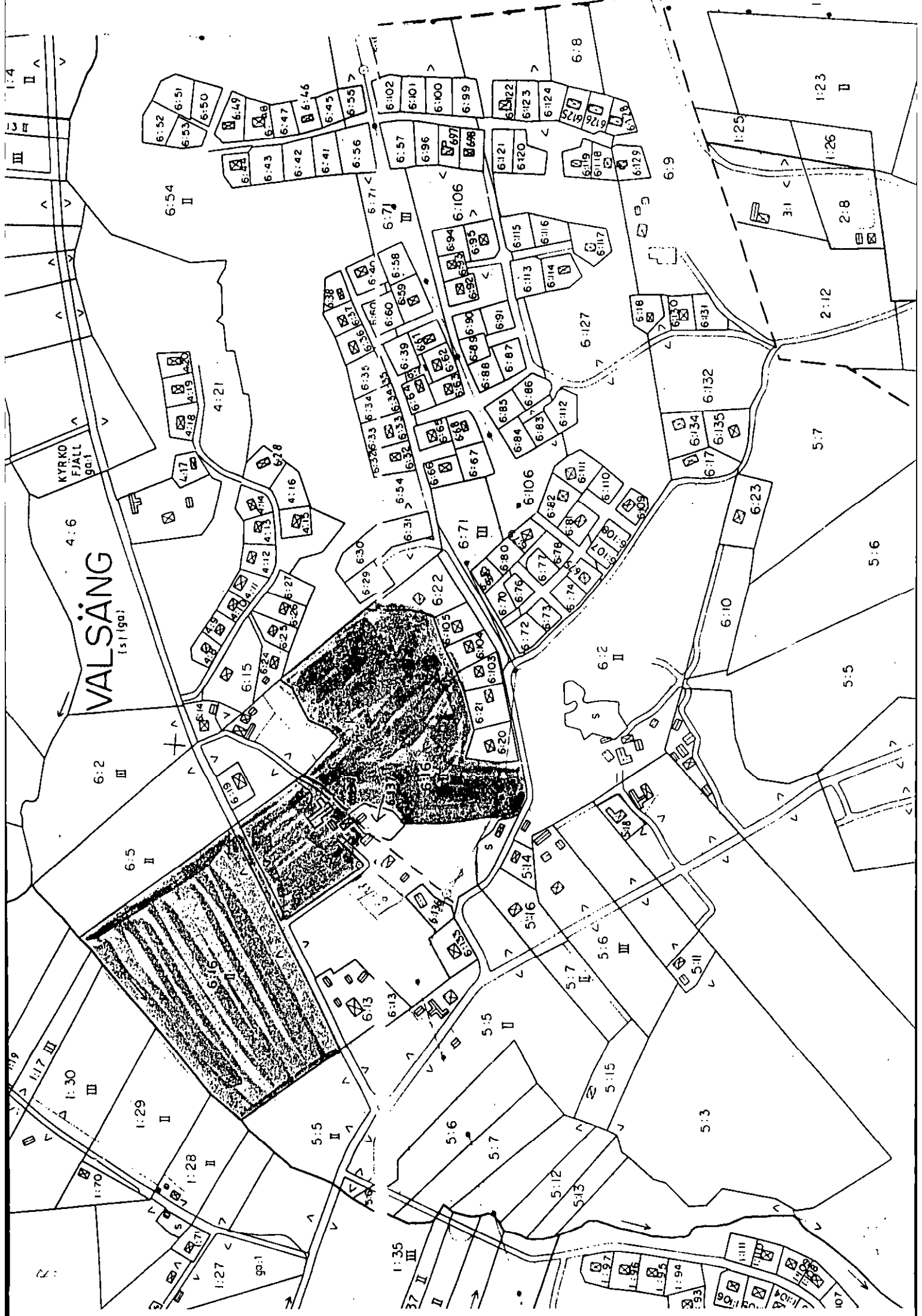

1:4
II A
III

1:70
1:27
1:28
1:29
1:30
1:35
37 II
III

6:52 6:51 6:50
6:53 6:49
6:48 6:47 6:46
6:45 6:55
6:43 6:42 6:41 6:56
6:57 6:96 6:102 6:101 6:100 6:99
6:21 6:20 6:22 6:23 6:24
6:19 6:18 6:17 6:16 6:15 6:14 6:13 6:12 6:11 6:10 6:9
6:8 6:7 6:6 6:5 6:4 6:3 6:2 6:1
6:58 6:59 6:60 6:61 6:62 6:63 6:64 6:65 6:66 6:67 6:68 6:69 6:70 6:71 6:72 6:73 6:74 6:75 6:76 6:77 6:78 6:79 6:80 6:81 6:82 6:83 6:84 6:85 6:86 6:87 6:88 6:89 6:90 6:91 6:92 6:93 6:94 6:95 6:96 6:97 6:98 6:99 6:100 6:101 6:102 6:103 6:104 6:105 6:106 6:107 6:108 6:109 6:110 6:111 6:112 6:113 6:114 6:115 6:116 6:117 6:118 6:119 6:120 6:121 6:122 6:123 6:124 6:125 6:126 6:127 6:128 6:129 6:130 6:131 6:132 6:133 6:134 6:135 6:136 6:137 6:138 6:139 6:140 6:141 6:142 6:143 6:144 6:145 6:146 6:147 6:148 6:149 6:150 6:151 6:152 6:153 6:154 6:155 6:156 6:157 6:158 6:159 6:160 6:161 6:162 6:163 6:164 6:165 6:166 6:167 6:168 6:169 6:170 6:171 6:172 6:173 6:174 6:175 6:176 6:177 6:178 6:179 6:180 6:181 6:182 6:183 6:184 6:185 6:186 6:187 6:188 6:189 6:190 6:191 6:192 6:193 6:194 6:195 6:196 6:197 6:198 6:199 6:200 6:201 6:202 6:203 6:204 6:205 6:206 6:207 6:208 6:209 6:210 6:211 6:212 6:213 6:214 6:215 6:216 6:217 6:218 6:219 6:220 6:221 6:222 6:223 6:224 6:225 6:226 6:227 6:228 6:229 6:230 6:231 6:232 6:233 6:234 6:235 6:236 6:237 6:238 6:239 6:240 6:241 6:242 6:243 6:244 6:245 6:246 6:247 6:248 6:249 6:250 6:251 6:252 6:253 6:254 6:255 6:256 6:257 6:258 6:259 6:260 6:261 6:262 6:263 6:264 6:265 6:266 6:267 6:268 6:269 6:270 6:271 6:272 6:273 6:274 6:275 6:276 6:277 6:278 6:279 6:280 6:281 6:282 6:283 6:284 6:285 6:286 6:287 6:288 6:289 6:290 6:291 6:292 6:293 6:294 6:295 6:296 6:297 6:298 6:299 6:300 6:301 6:302 6:303 6:304 6:305 6:306 6:307 6:308 6:309 6:310 6:311 6:312 6:313 6:314 6:315 6:316 6:317 6:318 6:319 6:320 6:321 6:322 6:323 6:324 6:325 6:326 6:327 6:328 6:329 6:330 6:331 6:332 6:333 6:334 6:335 6:336 6:337 6:338 6:339 6:340 6:341 6:342 6:343 6:344 6:345 6:346 6:347 6:348 6:349 6:350 6:351 6:352 6:353 6:354 6:355 6:356 6:357 6:358 6:359 6:360 6:361 6:362 6:363 6:364 6:365 6:366 6:367 6:368 6:369 6:370 6:371 6:372 6:373 6:374 6:375 6:376 6:377 6:378 6:379 6:380 6:381 6:382 6:383 6:384 6:385 6:386 6:387 6:388 6:389 6:390 6:391 6:392 6:393 6:394 6:395 6:396 6:397 6:398 6:399 6:400 6:401 6:402 6:403 6:404 6:405 6:406 6:407 6:408 6:409 6:410 6:411 6:412 6:413 6:414 6:415 6:416 6:417 6:418 6:419 6:420 6:421 6:422 6:423 6:424 6:425 6:426 6:427 6:428 6:429 6:430 6:431 6:432 6:433 6:434 6:435 6:436 6:437 6:438 6:439 6:440 6:441 6:442 6:443 6:444 6:445 6:446 6:447 6:448 6:449 6:450 6:451 6:452 6:453 6:454 6:455 6:456 6:457 6:458 6:459 6:460 6:461 6:462 6:463 6:464 6:465 6:466 6:467 6:468 6:469 6:470 6:471 6:472 6:473 6:474 6:475 6:476 6:477 6:478 6:479 6:480 6:481 6:482 6:483 6:484 6:485 6:486 6:487 6:488 6:489 6:490 6:491 6:492 6:493 6:494 6:495 6:496 6:497 6:498 6:499 6:500 6:501 6:502 6:503 6:504 6:505 6:506 6:507 6:508 6:509 6:510 6:511 6:512 6:513 6:514 6:515 6:516 6:517 6:518 6:519 6:520 6:521 6:522 6:523 6:524 6:525 6:526 6:527 6:528 6:529 6:530 6:531 6:532 6:533 6:534 6:535 6:536 6:537 6:538 6:539 6:540 6:541 6:542 6:543 6:544 6:545 6:546 6:547 6:548 6:549 6:550 6:551 6:552 6:553 6:554 6:555 6:556 6:557 6:558 6:559 6:560 6:561 6:562 6:563 6:564 6:565 6:566 6:567 6:568 6:569 6:570 6:571 6:572 6:573 6:574 6:575 6:576 6:577 6:578 6:579 6:580 6:581 6:582 6:583 6:584 6:585 6:586 6:587 6:588 6:589 6:590 6:591 6:592 6:593 6:594 6:595 6:596 6:597 6:598 6:599 6:600 6:601 6:602 6:603 6:604 6:605 6:606 6:607 6:608 6:609 6:610 6:611 6:612 6:613 6:614 6:615 6:616 6:617 6:618 6:619 6:620 6:621 6:622 6:623 6:624 6:625 6:626 6:627 6:628 6:629 6:630 6:631 6:632 6:633 6:634 6:635 6:636 6:637 6:638 6:639 6:640 6:641 6:642 6:643 6:644 6:645 6:646 6:647 6:648 6:649 6:650 6:651 6:652 6:653 6:654 6:655 6:656 6:657 6:658 6:659 6:660 6:661 6:662 6:663 6:664 6:665 6:666 6:667 6:668 6:669 6:670 6:671 6:672 6:673 6:674 6:675 6:676 6:677 6:678 6:679 6:680 6:681 6:682 6:683 6:684 6:685 6:686 6:687 6:688 6:689 6:690 6:691 6:692 6:693 6:694 6:695 6:696 6:697 6:698 6:699 6:700 6:701 6:702 6:703 6:704 6:705 6:706 6:707 6:708 6:709 6:710 6:711 6:712 6:713 6:714 6:715 6:716 6:717 6:718 6:719 6:720 6:721 6:722 6:723 6:724 6:725 6:726 6:727 6:728 6:729 6:730 6:731 6:732 6:733 6:734 6:735 6:736 6:737 6:738 6:739 6:740 6:741 6:742 6:743 6:744 6:745 6:746 6:747 6:748 6:749 6:750 6:751 6:752 6:753 6:754 6:755 6:756 6:757 6:758 6:759 6:760 6:761 6:762 6:763 6:764 6:765 6:766 6:767 6:768 6:769 6:770 6:771 6:772 6:773 6:774 6:775 6:776 6:777 6:778 6:779 6:780 6:781 6:782 6:783 6:784 6:785 6:786 6:787 6:788 6:789 6:790 6:791 6:792 6:793 6:794 6:795 6:796 6:797 6:798 6:799 6:800 6:801 6:802 6:803 6:804 6:805 6:806 6:807 6:808 6:809 6:810 6:811 6:812 6:813 6:814 6:815 6:816 6:817 6:818 6:819 6:820 6:821 6:822 6:823 6:824 6:825 6:826 6:827 6:828 6:829 6:830 6:831 6:832 6:833 6:834 6:835 6:836 6:837 6:838 6:839 6:840 6:841 6:842 6:843 6:844 6:845 6:846 6:847 6:848 6:849 6:850 6:851 6:852 6:853 6:854 6:855 6:856 6:857 6:858 6:859 6:860 6:861 6:862 6:863 6:864 6:865 6:866 6:867 6:868 6:869 6:870 6:871 6:872 6:873 6:874 6:875 6:876 6:877 6:878 6:879 6:880 6:881 6:882 6:883 6:884 6:885 6:886 6:887 6:888 6:889 6:890 6:891 6:892 6:893 6:894 6:895 6:896 6:897 6:898 6:899 6:900 6:901 6:902 6:903 6:904 6:905 6:906 6:907 6:908 6:909 6:910 6:911 6:912 6:913 6:914 6:915 6:916 6:917 6:918 6:919 6:920 6:921 6:922 6:923 6:924 6:925 6:926 6:927 6:928 6:929 6:930 6:931 6:932 6:933 6:934 6:935 6:936 6:937 6:938 6:939 6:940 6:941 6:942 6:943 6:944 6:945 6:946 6:947 6:948 6:949 6:950 6:951 6:952 6:953 6:954 6:955 6:956 6:957 6:958 6:959 6:960 6:961 6:962 6:963 6:964 6:965 6:966 6:967 6:968 6:969 6:970 6:971 6:972 6:973 6:974 6:975 6:976 6:977 6:978 6:979 6:980 6:981 6:982 6:983 6:984 6:985 6:986 6:987 6:988 6:989 6:990 6:991 6:992 6:993 6:994 6:995 6:996 6:997 6:998 6:999 7:000

1:23
1:26
2:8
2:12
5:7
5:6
5:5
6:23
6:10
6:17
6:34
6:135
6:132

1:27
1:28
1:29
1:30
1:35
37 II
III
1:97
1:98
1:99
1:96
1:95
1:94
1:93
1:92
1:91
1:90
1:89
1:88
1:87
1:86
1:85
1:84
1:83
1:82
1:81
1:80
1:79
1:78
1:77
1:76
1:75
1:74
1:73
1:72
1:71
1:70
1:69
1:68
1:67
1:66
1:65
1:64
1:63
1:62
1:61
1:60
1:59
1:58
1:57
1:56
1:55
1:54
1:53
1:52
1:51
1:50
1:49
1:48
1:47
1:46
1:45
1:44
1:43
1:42
1:41
1:40
1:39
1:38
1:37
1:36
1:35
1:34
1:33
1:32
1:31
1:30
1:29
1:28
1:27
1:26
1:25
1:24
1:23
1:22
1:21
1:20
1:19
1:18
1:17
1:16
1:15
1:14
1:13
1:12
1:11
1:10
1:9
1:8
1:7
1:6
1:5
1:4
1:3
1:2
1:1

1:23
1:26
2:8
2:12
5:7
5:6
5:5
6:23
6:10
6:17
6:34
6:135
6:132

Plats för inlämnings- och mätning:
Bohusläns södra lantmäteristiftet

ANSÖKAN om lantmäteriförrättning

Aktbilaga A 2
1 (2)

Inr: 93-04-16

Datum: 93-04-16

Om: 93100

Sänds till

- Ansökan om avstyckning av överlåtet område skall göras inom 6 månader från det att köpehandling e d undertecknades. Även förvärvaren får ansöka om avstyckning.
- Om sökanden är dödsbo bör bestyrkt kopia av bouppteckningen bifogas.
- Om ansökan görs genom ombud skall fullmakt bifogas.
- Företrädare för bolag, förening e d skall bifoga registreringsbevis eller protokollsutdrag.

TEXTA GÄRNA!

Personuppgifter	Namn (sökande)	Ulla Blidberg		Personnummer	
	Postueldelningsadress	Valsång 601		Telefon, bostaden (även riktnr)	0304-663653
	Postnummer och postort	44060 Skärhamn		Telefon, arbetet (även riktnr)	
	Sökandens fastigheter eller delar av fastigheter som berörs	Registerområde (socken) och kommun Valsång 6:16 Tjörn / Klövvedel			
Önskad åtgärd	Namn (sökande)			Personnummer	
	Postueldelningsadress			Telefon, bostaden (även riktnr)	
	Postnummer och postort			Telefon, arbetet (även riktnr)	
	Sökandens fastigheter eller delar av fastigheter som berörs	Registerområde (socken) och kommun			
Området skall användas till	<input type="checkbox"/> Avstyckning <input checked="" type="checkbox"/> Fastighetsreglering <input type="checkbox"/> Fastighetsbeslämning <input type="checkbox"/> Sammanläggning <input type="checkbox"/> Klyvning <input type="checkbox"/> Anläggningsförrättning <input type="checkbox"/> Ledningsrättsförrättning <input type="checkbox"/> Något annat, ange vad				
	Närmare beskrivning av åtgärden — Vilka ytterligare fastigheter berörs? (Ange även socken och kommun)				
	Borttagande av samf. väg. (S-73) på Valsång. se kartbilaga.				
Underskrift	<input type="checkbox"/> helårsbostad <input type="checkbox"/> fritidsbostad <input type="checkbox"/> jord- eller skogsbruk <input type="checkbox"/> något annat, ange vad				
	Ansökan omfattar även i tillämpliga delar sid 2. Samtliga sökande skall skriva under denna ansökan. Om någon fastighet har flera delägare skall samtliga skriva under ansökan. Handläggningen underlättas om också alla andra som berörs av förrättningen skriver under.				
	Sökande	Sökande		Sökande	
		Jesin Olsson			
	Sökande	Sökande		Sökande	
	Ulla B.	Ulla Blidberg		Martin Olsson	
	Sökande	Sökande		Sökande	
		Sandra Olsson			

Lantmäterier B1 0211 - Liljeborg 91-05

1) Om fler än två sökande fortsätt på baksidan vid »Andra som berörs».

Bebyggelse, tillstånd, dispenser	<input type="checkbox"/> Området är bebyggt med		
	<input type="checkbox"/> Området är obebyggt	<input type="checkbox"/> Byggnadslov har inte sökts <input type="checkbox"/> Byggnadslov eller dispens har sökts men ännu inte beviljats	
	<input type="checkbox"/> Byggnadslov eller dispens har beviljats den	<input type="checkbox"/> Förvärvstillstånd finns	
	<input type="checkbox"/> Positivt förhandsbesked om byggnadslov har erhållits den	<input type="checkbox"/> Tillstånd eller yttrande från vägförvaltningen finns	
Kopia av karta och handlingar	Ett exemplar av karta och handlingar erhålls utan extra kostnad Sänds till		
	Extra kopia av karta och handlingar sänds till	Betalas av	
Förrättningskostnader	För lantmäteriförrättning utgår avgift enligt särskild prislista som finns hos fastighetsbildningsmyndigheten. Avgift utgår till viss del även om det som ansökan avser inte går att genomföra (avvisade, inställda ärenden). Är Ni överens om hur förrättningskostnaderna skall fördelas, så ange det här (En blivande köpare — kontrakt ännu inte skrivet — kan inte ta på sig att betala förrättningskostnaderna.)		
Andra ²⁾ som berärs	Namn	Personnummer (om det är känt)	
	Postutdelningsadress	Telefon, bostaden (även riktnr)	
	Postnummer och postort	Telefon, arbetet (även riktnr)	
	Ägare till följande fastigheter eller delar av fastigheter		
	Namn	Personnummer (om det är känt)	
	Postutdelningsadress	Telefon, bostaden (även riktnr)	
	Postnummer och postort	Telefon, arbetet (även riktnr)	
	Ägare till följande fastigheter eller delar av fastigheter		
	Överlåtelsehandling	Finns köpehandling, skriftlig överenskommelse e d?	
		<input type="checkbox"/> Ja, daterad den	<input type="checkbox"/> Nej
<input type="checkbox"/> Jag vill att lantmäteriet upprättar överlåtelsehandling		Betalas av	
Värdeintyg	<input type="checkbox"/> Jag vill att lantmäteriet upprättar värdeintyg	Betalas av	
	<input type="checkbox"/> Jag vill att lantmäteriet ansöker om lagfart	Betalas av	
Lagfart	<input type="checkbox"/> Jag vill att lantmäteriet ansöker om lagfart		
Övriga upplysningar			
Myndighetens anteckningar	Handläggningen av förrättningen överläts på	Övriga anteckningar	

2) Ägare till fastighet som påverkas, innehavare av servitut eller nyttjanderätt som kan påverkas, person som har köpt eller skall köpa område som skall avstyckas.

- Bifoga bestyrkte kopior av de handlingar Ni här ovan kryssat för att Ni har.
- En köpehandling e d kan bli ogiltig om inte en bestyrkt kopia av den sänds in.



VALSÅNG
1:s l' gata

KYRKO
FJÄLL
gata

1:70
1:29
1:30
1:17
1:19

1:25
II

1:23
II

1:26
II

2:8

2:12

5:7

5:6

5:5

6:2
II

6:10

6:23

6:132

6:134
6:135

6:117
6:118
6:119
6:120
6:121
6:122
6:123
6:124

6:9

6:8

6:8

6:9

6:9

6:9

6:9

6:9

6:9

6:9

6:9

6:9

6:9

6:9

6:9

6:9

6:9

6:9

6:9

6:9

6:9

6:9

6:9

6:9

6:9

6:9

6:9

6:9

6:9

6:9

6:9

6:9

6:9

6:9

6:9

6:9

6:9

6:9

6:9

6:9

6:9

6:9

6:9

6:9

6:9

6:9

6:9

6:9

6:9

6:9

6:9

6:9

6:9

6:9

6:9

6:9

6:9

6:9

6:9

6:9

6:9

6:9

6:9

6:9

6:9

6:9

6:9

6:9

6:9

6:9

6:9

6:9

6:9

6:9

6:9

6:9

6:9

6:9

6:9

6:9

6:9

6:9

6:9

6:9

6:9

6:9

6:9

6:9

6:9

6:9

6:9

6:9

6:9

6:9

6:9

6:9

6:9

6:9

6:9

6:9

6:9

6:9

6:9

6:9

6:9

6:9

6:9

6:9

6:9

6:9

6:9

6:9

6:9

6:9

6:9

6:9

6:9

6:9

6:9

6:9

6:9

6:9

6:9

6:9

6:9

6:9

6:9

6:9

6:9

6:9

6:9

6:9

6:9

6:9

6:9

6:9

6:9

6:9

6:9

6:9

6:9

6:9

6:9

6:9

6:9

6:9

6:9

6:9

6:9

6:9

6:9

6:9

6:9

6:9

Plats för inbördes
FASTIGHETSÄLDNINGSMYNDIGHETER
Bohusläns södra lantmäteridistrikt

**ANSÖKAN
om lantmäteriförrättning**

Aktbilaga A 3
1 (2)

Ink 93-04-30

Dnr 93117

Datum

Sänds till

- Ansökan om avstyckning av överlåtet område skall göras inom 6 månader från det att köpehandling e d undertecknades. Även förvärvaren får ansöka om avstyckning.
- Om sökanden är dödsbo bör bestyrkt kopia av bouppteckningen bifogas.
- Om ansökan görs genom ambud skall fullmakt bifogas.
- Företrädare för bolag, förening e d skall bifoga registreringsbevis eller protokollsutdrag.

TEXTA GÄRNA!

Personuppgifter	Namn (sökande)		Personnummer
	Postindelningsadress		Telefon, bostaden (även riktnr)
	Postnummer och postort		Telefon, arbetet (även riktnr)
	Sökandens fastigheter eller delar av fastigheter som berörs		Registerområde (socken) och kommun
	Namn (sökande)		Personnummer
	Postindelningsadress		Telefon, bostaden (även riktnr)
	Postnummer och postort		Telefon, arbetet (även riktnr)
	Sökandens fastigheter eller delar av fastigheter som berörs		Registerområde (socken) och kommun
Önskad åtgärd	<input checked="" type="checkbox"/> Avstyckning <input checked="" type="checkbox"/> Fastighetsreglering <input type="checkbox"/> Fastighetsbestämning		
	<input type="checkbox"/> Sammanläggning <input type="checkbox"/> Klyvning <input type="checkbox"/> Anläggningsförrättning		
	<input type="checkbox"/> Ledningsrättsförrättning <input type="checkbox"/> Något annat, ange vad		
	Närmare beskrivning av åtgärden — Vilka ytterligare fastigheter berörs? (Ange även socken och kommun)		
	Betr. Valsång 6:16 och samf. mark till Valsång		
Området skall användas till	<input type="checkbox"/> helårsbostad <input checked="" type="checkbox"/> fritidsbostad <input type="checkbox"/> jord- eller skagsbruk		
	<input type="checkbox"/> något annat, ange vad		
Underskrift	Ansökan omfattar även i tillämpliga delar sid 2. Samtliga sökande skall skriva under denna ansökan. Om någon fastighet har flera delägare skall samtliga skriva under ansökan. Handläggningen underlättas om också alla andra som berörs av förrättningen skriver under.		
	Sökande		Sökande
	Sökande		Sökande
	Sökande		Sökande

1) Om fler än två sökande fortsätt på baksidan vid »Andra som berörs».

VÄNDT

Bebyggelse, tillstånd, dispenser	<input type="checkbox"/> Området är bebyggt med <i>ett hus och uthus</i>	
	<input type="checkbox"/> Området är obebyggt <input type="checkbox"/> Byggnadslov har inte sökts <input type="checkbox"/> Byggnadslov eller dispens har sökts men ännu inte beviljats	
	<input type="checkbox"/> Byggnadslov eller dispens har beviljats den <input type="checkbox"/> Förvärvstillstånd finns	
	<input type="checkbox"/> Positivt förhandsbesked om byggnadslov har erhållits den <input type="checkbox"/> Tillstånd eller yttrande från vägförvaltningen finns	
Kopia av karta och handlingar	<p>En exemplar av karta och handlingar erhålls utan extra kostnad Sänds till</p> <p><i>Yape Rutgeron Västergården 8 44440 Stenungsund</i></p> <p>Extra kopia av karta och handlingar sänds till <input type="checkbox"/> Betalas av <input type="checkbox"/></p>	
	<p>För lantmäteriförrättning utgår avgift enligt särskild prislista som finns hos fastighetsbildningsmyndigheten. Avgift utgår till viss del även om det som ansökan avser inte går att genomföra (avvisade, inställda ärenden). Är Ni överens om hur förrättningskostnaderna skall fördelas, så ange det här (En blivande köpare — kontrakt ännu inte skrivet — kan inte ta på sig att betala förrättningskostnaderna.)</p>	
Andra ²⁾ som berärs	Namn <input type="text"/>	Personnummer (om det är känt) <input type="text"/>
	Postutdelningsadress <input type="text"/>	Telefon, bostaden (även riktnr) <input type="text"/>
	Postnummer och postort <input type="text"/>	Telefon, arbetet (även riktnr) <input type="text"/>
	Ägare till följande fastigheter eller delar av fastigheter <input type="text"/>	
	Namn <input type="text"/>	Personnummer (om det är känt) <input type="text"/>
	Postutdelningsadress <input type="text"/>	Telefon, bostaden (även riktnr) <input type="text"/>
	Postnummer och postort <input type="text"/>	Telefon, arbetet (även riktnr) <input type="text"/>
	Ägare till följande fastigheter eller delar av fastigheter <input type="text"/>	
Överlåtelsehandling	<p>Finns köpehandling, skriftlig överenskommelse e d?</p> <p><input type="checkbox"/> Ja, daterad den <input type="text"/> <input type="checkbox"/> Nej</p> <p><input type="checkbox"/> Jag vill att lantmäteriet upprättar överlåtelsehandling</p> <p>Betalas av <input type="checkbox"/></p>	
	<p><input type="checkbox"/> Jag vill att lantmäteriet upprättar värdeintyg</p> <p>Betalas av <input type="checkbox"/></p>	
Värdeintyg	<p><input type="checkbox"/> Jag vill att lantmäteriet upprättar värdeintyg</p> <p>Betalas av <input type="checkbox"/></p>	
Lagfart	<p><input checked="" type="checkbox"/> Jag vill att lantmäteriet ansöker om lagfart</p> <p>Betalas av <i>Yape Rutgeron</i></p>	
Övriga upplysningar	<p>.....</p> <p>.....</p>	
Myndighetens anteckningar	Handläggningen av förrättningen överläts på <input type="text"/>	
	Övriga anteckningar <input type="text"/>	

2) Ägare till fastigheter som påverkas, innehavare av servitut eller nyttjanderätt som kan påverkas, person som har köpt eller skall köpa område som skall avstyckas.

- Bifoga bestyrkta kopior av de handlingar Ni här ovan kryssat för att Ni har.
- En köpehandling e d kan bli ogiltig om inte en bestyrkt kopia av den sänds in.

33

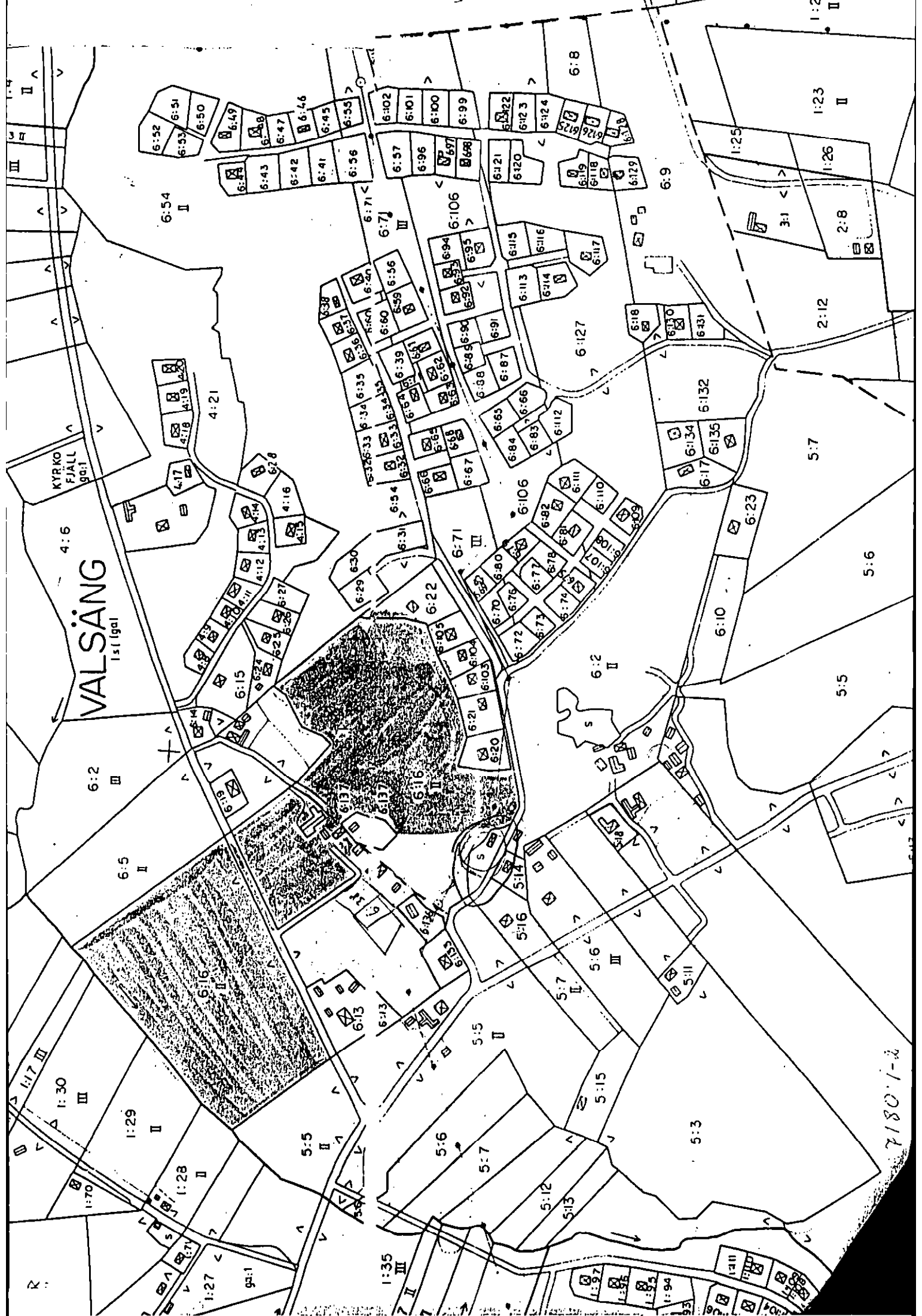

VALSÅNG
1 s (gal)

KYRKO
FJÄLL
ga:1

7180 i-2

1:2
II

1:23
II

1:26

2:8

2:12

5:7

5:6

5:5

6:2
II

6:10

6:23

6:10

6:17

6:135

6:132

6:127

6:112

6:87

6:66

6:84

6:83

6:113

6:114

6:116

6:117

6:124

6:123

6:122

6:100

6:99

6:97

6:96

6:95

6:102

6:101

6:56

6:55

6:45

6:46

6:47

6:49

6:50

6:51

6:52

6:53

6:54

6:55

6:56

6:57

6:58

6:59

6:60

6:61

6:62

6:63

6:64

6:65

6:66

6:67

6:68

6:69

6:70

6:71

6:72

6:73

6:74

6:75

6:76

6:77

6:78

6:79

6:80

6:81

6:82

6:83

6:84

6:85

6:86

6:87

6:88

6:89

6:90

6:91

6:92

6:93

6:94

6:95

6:96

6:97

6:98

6:99

6:100

6:101

6:102

6:103

6:104

6:105

6:106

6:107

6:108

6:109

6:110

6:111

6:112

6:113

6:114

6:115

6:116

6:117

6:118

6:119

6:120

6:121

6:122

6:123

6:124

6:125

6:126

6:127

6:128

6:129

6:130

6:131

6:132

6:133

6:134

6:135

6:136

6:137

6:138

6:139

6:140

6:141

6:142

6:143

6:144

6:145

6:146

6:147

6:148

6:149

6:150

6:151

6:152

6:153

6:154

6:155

6:156

6:157

6:158

6:159

6:160

6:161

6:162

6:163

6:164

6:165

6:166

6:167

6:168

6:169

6:170

6:171

6:172

6:173

Plats för inkomststämpel

FASTIGHETSBLDNINGSMYNDIGHETEN
Bohusläns södra lantmäteridistriktANSÖKAN
om lantmäteriförrättningAktbilaga A 4
1 (2)Ink 93-08-27
Dnr 93.249Datum
1993-08-27

Sänds till

- Ansökan om avstyckning av överlåtet område skall göras inom 6 månader från det att köpehandling eller undertecknades. Även förvärvaren får ansöka om avstyckning.
- Om sökanden är dödsbo bör bestyrkt kopia av bouppteckningen bifogas.
- Om ansökan görs genom ombud skall fullmakt bifogas.
- Företrädare för bolag, förening eller d skall bifoga registreringsbevis eller protokollsutdrag.

TEXTA GÄRNA!

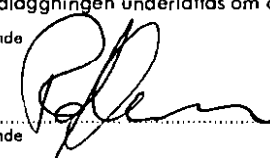
Personuppgifter	Namn (sökande)	Ralph Olsson	Personnummer	320404-5011
	Postadress	Mellanvägen 15	Telefon, bostaden (även riktnr)	031/266049, 0304/669021
	Postnummer och postort	433 61 Partille	Telefon, arbetet (även riktnr)	
	Sökandens fastigheter eller delar av fastigheter som berörs	Valsång 6:14	Registerområde (socken) och kommun	Klövedal, Tjörn
	Namn (sökande)	Jug-Britt Olsson	Personnummer	340825-5408
	Postadress	Mellanvägen 15	Telefon, bostaden (även riktnr)	se ovan
	Postnummer och postort	433 61 Partille	Telefon, arbetet (även riktnr)	
	Sökandens fastigheter eller delar av fastigheter som berörs	Valsång 6:14	Registerområde (socken) och kommun	Klövedal, Tjörn
Önskad ätgärd	<input type="checkbox"/> Avstyckning	<input checked="" type="checkbox"/> Fastighetsreglering	<input type="checkbox"/> Fastighetsbestämning	
	<input type="checkbox"/> Sammanläggning	<input type="checkbox"/> Klyvning	<input type="checkbox"/> Anläggningsförrättning	
	<input type="checkbox"/> Ledningsrättsförrättning	<input type="checkbox"/> Något annat, ange vad		
	Närmare beskrivning av ätgärden — Vilka ytterligare fastigheter berörs? (Ange även socken och kommun) Bifoga gärna en kartskiss			
	Överföring av samfärd vägmark till Valsång 6:14. Nybildning av servitut avseende rätt till utfart över Valsång 6:2 till förmån för Valsång 6:14			
Området skall användas till	<input checked="" type="checkbox"/> helårsbostad	<input type="checkbox"/> fritidsbostad	<input type="checkbox"/> jord- eller skogsbruk	
	<input type="checkbox"/> något annat, ange vad			
Underskrift	Ansökan omfattar även i tillämpliga delar sid 2. Samtliga sökande skall skriva under denna ansökan. Om någon fastighet har flera delägare skall samtliga skriva under ansökan. Handläggningen underlättas om också alla andra som berörs av förrättningen skriver under.			
	Sökande		Sökande	
	Sökande		Sökande	
	Sökande	Jug-Britt Olsson	Sökande	

1) Om fler än två sökande fortsätt på baksidan vid »Andra som berörs».

VÄND!

Bebyggelse, tillstånd, dispens	<input type="checkbox"/> Området är bebyggt med	
	<input type="checkbox"/> Området är obebyggt	<input type="checkbox"/> Bygglov har inte sökts
	<input type="checkbox"/> Bygglov har beviljats den	<input type="checkbox"/> Förvärvstillstånd finns
	<input type="checkbox"/> Förhandsbesked har erhållits den	<input type="checkbox"/> Tillstånd eller yttrande från vägförvaltningen finns
Kopla av karta och handlingar	Ett exemplar av karta och handlingar erhålls utan extra kostnad Sänds till	
	Extra kopia av karta och handlingar sänds till	Betalas av
Förrättningskostnader	För lantmäteriförrättning utgår avgift enligt särskild pristista som finns hos fastighetsbildningsmyndigheten. Avgift utgår till viss del även om det som ansökan avser inte går att genomföra (avvisade, inställda ärenden). Är Ni överens om hur förrättningskostnaderna skall fördelas, så ange det här: Förrättningskostnaderna betalas av (En blivande köpare — kontrakt ännu inte skrivet — kan inte ta på sig att betala förrättningskostnaderna.)	
Andra ²⁾ som berärs	Namn	Personnummer (om det är känt)
	Postutdelningsadress	Telefon, bostaden (även riktnr)
	Postnummer och postort	Telefon, arbetet (även riktnr)
	Ägare till följande fastigheter eller delar av fastigheter	
	Namn	Personnummer (om det är känt)
	Postutdelningsadress	Telefon, bostaden (även riktnr)
	Postnummer och postort	Telefon, arbetet (även riktnr)
	Ägare till följande fastigheter eller delar av fastigheter	
Överlåtelsehandling	Finns köpehandling, skriftlig överenskommelse e d?	
	<input type="checkbox"/> Ja, daterad den	<input type="checkbox"/> Nej
Värdeintyg	<input type="checkbox"/> Jag vill att lantmäteriet upprättar värdeintyg	Betalas av
	<input type="checkbox"/> Jag vill att lantmäteriet upprättar överlåtelsehandling	Betalas av
Lagfart	<input type="checkbox"/> Jag vill att lantmäteriet ansöker om lagfart	Betalas av
Övriga upplysningar		
Myndighetens anteckningar	Handläggningen av förrättningen överläses på	Övriga anteckningar

2) Ägare till fastighet som påverkas, innehavare av servitut eller nyttjanderätt som kan påverkas, person som har köpt eller skall köpa område som skall avstyckas.

- Bifoga bestyrkta kopior av de handlingar Ni här ovan kryssat för att Ni har.
- En köpehandling e d kan bli ogiltig om inte en bestyrkt kopia av den sänds in.



Lantmäteriet
Fastighetsbildningsmyndigheten
Bohusläns södra lantmäteridistrikt
Stenungsundskontoret

SAKÄGARE-
FÖRTECKNING

1993-09-03

Sida Aktbilaga
1(3) B
Ärendnr
01S 92 470
93 100
93 117

Sammanträdesdatum 1 1993-09-13
Sammanträdesdatum 2 1993-11-22
Sammanträdesdatum 3
Sammanträdesdatum 4

Fastighet Ägare/löretärdare	Smtr nr	Närvaro/Fullmakt m m	Aktbil
Valsäng 5:3, 5:6 Oskar A Rutgersson Valsäng Nedergård 440 60 SKÄRHAMN	1	-	
	2	När. Tage Rutgersson	
Valsäng 5:5 ½ Bengt Rugersson Aschebergsgatan 13 411 27 GÖTEBORG	1	När.	
	2	- -	
Valsäng 5:5 ½ Greta Kjellström Valsäng 440 60 SKÄRHAMN	1	Bengt Rutgersson med fullmakt.	
	2	- -	
Valsäng 5:7 Maud E Jerneskog Hermansson Markmyntsgatan 3 414 80 GÖTEBORG	1	När.	
	2	- -	
Valsäng 5:8, 6:2 Gustav I Andersson Valsäng S Nedergård 440 60 SKÄRHAMN	1	När.	
	2	- -	
Valsäng 5:12, 5:13 ½ Einar O B Calsson Valsäng S Nedergård 440 60 SKÄRHAMN	1	När.	
	2	- -	



Lantmäteriet
Fastighetsbildningsmyndigheten
Bohusläns södra lantmäteridistrikt
Stenungsundskontoret

SAKÄGARE-
FÖRTECKNING

1993-09-03

Sida Aktbilaga
2(3) B
Ärendenr
01S 92 470
93 100
93 117

Sammanträdesdatum 1 1993-09-13
Sammanträdesdatum 2 1993-11-22
Sammanträdesdatum 3
Sammanträdesdatum 4

Fastighet Ägare/företrädare	Smtr nr	Närvaro/Fullmakt m m	Aktbil
Valsäng 5:13 ½ Ester K CARLSSON Södra Valsäng 440 60 SKÄRHAMN	1 2	Einar Carlsson med fullmakt. -/-	
Valsäng 6:5 Pia Lisbeth Törner Valsäng 709 440 60 SKÄRHAMN	1 2	När -/-	
Valsäng 6:8, 6:9 Leif Steen Hejekroksvägen 6 373 00 JÄMJÖ	1 2	- Einar Carlsson med fullmakt.	
Valsäng 6:13 ½ Mats Lennberg Valsäng 501 440 60 SKÄRHAMN	1 2	När. -	
Valsäng 6:13 ½ Karin Verner Valsäng 501 440 60 SKÄRHAMN	1 2	- -	
Valsäng 6:16 Ulla Blidberg Valsäng S Uppegård 440 60 SKÄRHAMN	1 2	- När.	



Lantmäteriet
Fastighetsbildningsmyndigheten
Bohusläns södra lantmäteridistrikt
Stenungsundskontoret

SAKÄGARE-
FÖRTECKNING

1993-09-03

Sida	Aktbilaga
3(3)	B
Ärendnr	
01S	92 470
	93 100
	93 117

Sammanträdesdatum 1 1993-09-13
Sammanträdesdatum 2 1993-11-22
Sammanträdesdatum 3
Sammanträdesdatum 4

Fastighet Ägare/företrädare	Smtr nr	Närvaro/Fullmakt m m	Aktbil
Styckningslott Jessica Olsson Varekil 116B 440 92 SVANESUND	1	När.	
	2	-1-	
Styckningslott Maria Olsson Varekil 1168 440 92 SVANESUND	1	-	
	2	Inge Olsson med fullmakt.	
Styckningslott Sandra Olsson Varekil 1168 440 92 SVANESUND	1	-	
	2	Fredrik Bergstedt med fullmakt.	
Underrättelse Tjörns byggnadsnämnd Kommunkontoret 440 60 SKÄRHAMN			

FASTIGHETSBLDNINGSMYNDIGHETEN

ÖVERENSKOMMELSE
fastighetsreglering

Datum

1993-11-

Akobilaga

C

Enhet och dnr

015 93 249

Ärende	Fastighetsreglering berörande	
	Valsäng 6:2 och 6:14	
Ansökan	Kommun	Län
	Tjörn	Göteborgs och Bohus
Överenskommelse om fastighetsreglering	<input type="checkbox"/> Ansökningen kompletteras att avse också ovanstående åtgärd <input type="checkbox"/> Vi ansluter oss till ansökningen i ovanstående ärende	
	Ett område om <u>263</u> kvadratmeter överföres från Valsäng 6:2 till Valsäng 6:14.	
Överenskommelse om ersättning	<input type="checkbox"/> Ersättning utgår inte	
	<input checked="" type="checkbox"/> Ersättning utgår med <u>5.000,-</u> kr och skall <i>elläggas när förrättningskostnaden utskiftas enligt laga kraft.</i>	
	<input type="checkbox"/> Ersättningen är betald och kvitteras härmed	
	<input type="checkbox"/> Ersättning beslutas av FBM	
Medgivande till större ändring av graderingsvärde	Genom fastighetsregleringen minskas graderingsvärdet väsentligt för	
	Ägare av fastigheten (erna)	
	(Make/Sambo skall samtycka till minskningen, se nedan)	
Överenskommelse om fördelning av förrättningskostnader m m	Fastighetsregleringen innebär större ökning än vad som är tillåten enligt 5 kap 8 § fastighetsbildningstagen av graderingsvärdet för	
	Förrättningskostnaderna för denna fastighetsreglering skall betalas av	
	Ralph och Ing-Britt Olsson med hälften vardera	
Sakägarnas egenhändiga underskrifter	Aktmottagare	
	Ralph Olsson, Mellanvägen 15, 433 61 Partille	
För Valsäng 6:2		
För Valsäng 6:14		
Makes/Sambos samtycke ¹⁾	Namnteckning	

Gustav Andersson

Ing-Britt Olsson

[Signature]

1) Samtycke av make krävs som regel om makarnas gemensamma hem berörs eller om egendomen är giftorättsgods. Samtycke av sambo krävs som regel om sambornas gemensamma hem berörs.

Föreningsbanken 

KÖPEKONTRAKT

Sida
1 (1)

Nedanstående

SÄLJARE

<p>Namn, adress och telefonnummer</p> <p>Ulla Blidberg</p> <p>Valsäng 601 440 60 SKÄRHAMN</p>	<p>Person-/Organisationsnummer</p> <p>400611 4880</p>
---	---

överlåter och försätter härmed till nedanstående

KÖPARE

<p>Namn, adress och telefonnummer</p> <p>VALSANGS DRESSYRSTALL, ub</p> <p>Varekil 1168 440 92 SVANESUND</p>	<p>Person-/Organisationsnummer</p>
---	------------------------------------

FASTIGHETEN/TOMTRÄTTEN, nedan kallad fastigheten

<p>Beteckning</p> <p>Område att avstyckas från fastigheten Tjörn Valsäng 6:16, med befintligt ladugårdsbyggnad samt äldre boningshus. Området att avstyckas markeras på bifogade kartkopia.</p>

mot en överenskommen

KÖPESKILLING av

<p>Belopp med bokstäver</p> <p>SEXHUNDAFEMT IOTUSENKRONOR</p>	<p>med siffror</p> <p>650000Kr</p>
---	------------------------------------

och på följande villkor i övrigt

TILLTRÄDE

<p>Tillträdesdag: 930102 under förutsättning av köpeaktens erläggande på säll detta kontrakt stadgar.</p> <p>Om lörvärvet är beroende av myndighets tillstånd skall tillträde dock ej ske förrän dagar efter att beslut meddelats köparen.</p>
--

Signy

U. B.

Signy

Erika Oksa

BETALNINGSSÄTT

	Datum (år, månad, dag)	Belopp
A Handpenning kontant denna dag		
B Kontant		
C Genom övertagande av säljarens nedan angivna lån, denna dag uppgående till		
D Kontant på tillträdesdagen		650.000
På tillträdesdagen skall likvidavräkning ske		Summa 650.000

INTECKNINGAR/PANTBREV

Fastigheten besväras denna dag av in-teckningar till ett belopp av **1.080.800:-** kronor.

Säljaren för-binder sig all före tillträdesdagen, på köparens bekostnad, uttaga de pantbrev som köparen på-lordrar. Säljaren garanterar att fastigheten på tillträdesdagen inte besväras av ytterligare in-teckningar. Säljaren är skyldig att på tillträdesdagen överlämna del eller de pantbrev som inte skall utgöra säkerhet för de under punkt C angivna skulderna. In till dess de överlämnas eller bevis om dör-lning förelies äger köparen rätt att innehålla vad som på grund av dessa kan komma att utgå ur fastigheten. Samma rätt tillkommer köparen vid pantsättning från säljarens sida av över-hypotek i pantbrev.

SERVITUT/NYTTJANDERÄTT/MYNDIGHETS BESLUT

Säljaren garanterar att fastigheten ej besväras av andra servitut och nyttjanderätter som väsentligt försämrar fastighetens utnyttjande än som i detta kontrakt anges och att något åläggande från myndighet ej föreligger.

FASTIGHETENS SKICK

Köparen har upplysts om sin skyldighet att före köpet noga undersöka fastigheten. Säljaren förklarar att fastigheten honom vederligen inte är belästad med andra fel eller brister än sådana som borde ha iakttagits vid besiktning av fastigheten eller som i detta kontrakt och bilaga där till anges. Säljaren svarar för att vid tillträdet fastigheten är avstädad samt att byggnad som av köparen skall disponeras är utrymd och rengjord.

SKADOR/FÖRSÄKRING

Säljaren står faran för att fastigheten av våda skadas eller försämrans före tillträdesdagen. Tillträdes ej fastigheten på avtalad dag till följd av dröjsmål från köparens sida står köparen faran. Säljaren garanterar att fastighetens byggnader till och med tillträdesdagen är försäkrade hos

- Fullvärde
- Beloppsförsäkrade

Inträffar före tillträdesdagen ersättningsgill skada som inte överstiger 10 % av köpeskillingen, skall köpet stå fast och ersättningen tillfalla köparen. Säljaren äger dock erhålla full köpelikvid. Överstiger skadan 10 % av köpeskillingen äger köparen rätt att häva köpet. Säljaren för-binder sig att före tillträdesdagen ej vidtaga åtgärder som kan försämrans fastighetens värde.

Sign U. B.

Sign Jesper Axelsson
Ullman

INKOMSTER/UTGIFTER M M

Äganderätten till fastigheten övergår på köparen först på tillträdesdagen.
Avkastning som fastigheten främbringat före tillträdesdagen samt arrendavgift, hyra och annan inkomst av fastigheten som belöper på tiden före samma dag tillkommer säljaren.
Avgifter, skatter, räntor m m som utgår för fastigheten och belöper på tiden före tillträdesdagen bäres av säljaren. Kostnader för avstyckning eller annan fastighetsbildningsåtgärd betalas av köparen.
Lagfarts- och inteckningskostnader skall betalas av köparen; dock skall kostnaden för upplösning av gemensamt inteckningsansvar betalas av säljaren.
Kostnad för gravations- och taxeringsbevis skall betalas av säljaren.
På tillträdesdagen belintligt bränslelager

ingår i överlåtelsen utan särskild ersättning betalas av köparen till då gällande dagspris

Säljaren garanterar att på kontraktsdagen inte föreligger rätt för kommun eller annan att nu debitera med kryss markerad

gatukostnadsersättning VA-anslutningsavgift el-anslutningsavgift engångsavg. för fjärrvärme

I den mån säljaren inte lämnat garanti enligt ovan svarar köparen för sådan kostnad som debiteras efter kontraktsdagen.

ÖVRIGA VILLKOR

Befintliga pantbrev 1.000.000:- skall fördelas enligt följande:

Stamfastigheten (den del som Ulla Blidberg behåller) skall tilldelas 430.800:-
Avstyckningslotten (Valsängs Dressyrstall) skall tilldelas 650.000:-.

Befintliga servitut skall fortsätta att lasta resp. områden som de är uttagna i och avsedda att gälla i.

Ängen nedan för 6:138 (Svantes) markerad med X, skall arrenderas av köparna, tiden skall vara 10 år med automatisk förlängning om ej uppsägning skett.

Köparen skall ha förtur till förvärv av denna äng. Den får förvärvas till bostadsbyggnad.

Sign

U.B.

Sign

Jessica Olsson
Ulla Blidberg

TILLSTÅND/FASTIGHETSBLDNING M M

Parterna är medvetna om att i förekommande fall köpet enligt lag för sin giltighet är beroende av tillstånd från vederbörande myndighet och/eller av att avserd fastighetsbildning kommer till stånd. Det åligger köparen att i sådana fall inom laga tid ansöka om erforderliga tillstånd till förvärvet (3 mån) och/eller om eventuell förrättning för fastighetsbildning (6 mån). Om köpet blir ogiltigt på grund av att tillstånd till förvärvet icke erhålles och/eller fastighetsbildning vägras skall erlagd del av likviden jämte ränta härå omedelbart betalas till köparen.

SÄLJARENS HÄVNINGSRÄTT M M

Om erforderliga tillstånd till förvärvet icke meddelats senast den
är säljaren berättigad häva köpet. Sådan rätt till hävning tillkommer dock ej säljaren sedan tillstånd meddelats. Häves köpet på denna grund skall erlagd del av likviden jämte ränta härå omedelbart betalas till köparen. Skulle köparen ej fullfölja sina åtaganden enligt detta kontrakt äger säljaren rätt att omedelbart häva köpet, varvid säljaren är berättigad erhålla skadestånd. Samma rätt till skadestånd tillkommer säljaren, om köpet blir ogiltigt på den grund att köparen försunnat söka tillstånd till förvärvet eller göra ansökan om erforderlig förrättning för fastighetsbildning.

KÖPEBREV

Sedan föreskriven köpeskillning erlagts, skall säljaren till köparen överlämna köpebrev och de handlingar han innehar rörande fastigheten.

Av detta kontrakt har säljare och köpare tagit var sitt likalydande exemplar.

SÄLJARENS UNDERSKRIFT

Ort och datum *Källskär 92-12-21*

Säljarens underskrift
Lena Blidberg

Överlämnaren godkännes - makars/makes/sambos underskrift
Lena Blidberg

Övanskrivande säljares - äkta makars/sambos - namuteckningar beviljas

KÖPARENS UNDERSKRIFT

Ort och datum *Källskär 21/12-92*

Köparens underskrift
Jessica Olsson

KVITTENS HANDPENNING

Datum	Belopp	Namuteckningar



Lantmäteriet
Fastighetsbildningsmyndigheten
Bohusläns södra lantmäteridistrikt
Stenungsundskontoret

DELGIVNINGSG-
FÖRTECKNING

1993-11-08

Sida Aktbiaga

1(3) 1

Ärendnr

01S 92 470

93 100

93 117

Delgiven handling	Deigr	Expdatum	Bevakning datum
Kallelse till sammanträde 1993-11-22	1-17	93-11-08	1993-11-15
Den som avses med delgivning (sakägare m m)	Deigr	Deigbevis inkom	Anmärkning
Valsäng 5:3, 5:6 Oskar A Rutgersson Valsäng Nedergård 440 60 SKÄRHAMN	1		Påminnelse 93-11-15 Postdelgivning 93-11-18 Fått kallelse enligt tel. samtal med Tage Rutgersson 93-11-18 /MR
Valsäng 5:5 ½ Bengt Rutgersson Aschebergsgatan 13 411 27 GÖTEBORG	2	1993-11-12	
Valsäng 5:5 ½ Greta Kjellström Valsäng 2103 440 60 SKÄRHAMN	3	1993-11-11	
Valsäng 5:7 Maud Jerneskog Hermansson Markmyntsgatan 3 414 80 GÖTEBORG	4	1993-11-16	Påminnelse 93-11-15
Valsäng 5:8, 6:2 Gustav I Andersson Valsäng S Nedergård 440 60 SKÄRHAMN	5	1993-11-17	
Valsäng 5:12, 5:13 ½ Einar Carlsson Valsäng S Nedergård 440 60 SKÄRHAMN	6	1993-11-12	



Lantmäteriet
Fastighetsbildningsmyndigheten
Bohusläns södra lantmäteridistrikt
Stenungsundskontoret

DELGIVNINGSG-
FÖRTECKNING

1993-11-08

Sida Aktilaga

2 1

Ärendnr

01S

Den som avses med delgivning (sakägare m m)	Delgnr	Delgbevis Inkom	Anmärkning
Valsäng 5:13 $\frac{1}{2}$ Ester Carlsson Södra Valsäng 440 60 SKÄRHAMN	7	1993-11-12	
Valsäng 6:5 Lisbeth Törner Valsäng 709 440 60 SKÄRHAMN	8		Fått kallelse enligt tel samtal 93-11-18/MR
Valsäng 6:8, 6:9 Leif Steen Hejekroksvägen 6 373 00 JÄMJÖ	9		Fått kallelse enl tel samt 93-11-17/MR
Valsäng 6:13 $\frac{1}{2}$ Mats Lennberg Valsäng 501 440 60 SKÄRHAMN	10		Telefon 931118 Kallelse mottagen
Valsäng 6:13 $\frac{1}{2}$ Karin Verner Valsäng 501 440 60 SKÄRHAMN	11		-/-
Valsäng 6:14 $\frac{1}{2}$ Ralph Olsson Mellanvägen 15 433 61 PARTILLE	12	1993-11-15 1993-11-22	När



Den som avses med delgivning (sakägare m m)	Delgnr	Delgbevis inkom	Anmärkning
Valsäng 6:14 $\frac{1}{2}$ Ing-Britt Olsson Mellanvägen 15 433 61 PARTILLE	13	1993-11-15 1993-11-22	Nästa
Valsäng 6:16 Ulla Blidberg Valsäng S Uppegård 440 60 SKÄRHAMN	14	1993-11-10	
Styckningslott Jessica Olsson Varekil 1168 440 92 SVANESUND	15		Fått kallelse enligt tel samtal 93-11-19/ 48A
Styckningslott Maria Olsson Varekil 1168 440 92 SVANESUND	16		-1-
Styckningslott Sandra Olsson Varekil 1168 440 92 SVANESUND	17		-1-
Underrättelse Tjörns byggnadsnämnd Kommunkontoret 440 60 SKÄRHAMN	-		

Åtgärdstyper		Berörda fastigheter		Registerområde
Frgl		Valsäng 6:16		Tjörn/Klövedal
Kommunkod (4)	Kommunnamn (20)		Sökande Ulla Blidberg Valsäng 601 440 60 SKÄRHAMN	
1419	Tjörn			
Åtgärdstyper, kod	Projektnr (8)	Ink datum (6)		
18		93-04-16		
Ärendet beräknas vara avslutat inom 6 månader				
Aktbilaga	Datum	Vidtagen åtgärd eller inkommen handling ¹		Anmärkingar
		Förrättningskarta Antal blad <input type="checkbox"/> Upprättad <input type="checkbox"/> Inte upprättad		
		Beskrivning <input type="checkbox"/> Fastighetsrättslig beskrivning i särskild aktbilaga (BE) <input type="checkbox"/> Fastighetsrättslig beskrivning på förrättningskarta (KA) <input type="checkbox"/> Teknisk beskrivning i särskild aktbilaga (BE) <input type="checkbox"/> Teknisk beskrivning på förrättningskartan (KA)		
A	93-04-16	Ansökan		
		<input type="checkbox"/> Forts på tillägsblad		

¹ Protokoll biläggs som aktbilagor PR 1, PR 2 osv i kronologisk ordning

Underrättelse till byggnadsnämnden (BN)			
		Datum, sign	Datum, sign
<input type="checkbox"/>	BN underrättad om förrättningen		<input type="checkbox"/> Med BN:s företrädare
<input type="checkbox"/>	BN underrättad om sammanträdet den		Titel, namn:
<input type="checkbox"/>	BN underrättad om sammanträdet den		Resultat av samrådet med BN
<input type="checkbox"/>	BN underrättad om förrättningens avslutande		<input type="checkbox"/> Ingen erinran <input type="checkbox"/> Uttalande se aktbilaga
			<input type="checkbox"/> Yttrande inhämtas <input type="checkbox"/> BN:s synpunkter se nedan
Anteckningar om samråd (också datum och sign)			
.....			
.....			
.....			
.....			
.....			
.....			
.....			
Expeditioner från FBM		Exp datum, sign	Expeditioner från FBM
<input type="checkbox"/>	Akt till LSt/FRM inom 1 v.		<input type="checkbox"/> Underrättelse till IM om likvid m m (27 § FBLK)
<input type="checkbox"/>	Akt till FRM efter 4 v		<input type="checkbox"/>
<input type="checkbox"/>	Akt till LSt/FRM, förrättn godk.		<input type="checkbox"/>
<input type="checkbox"/>	Aktkopia till ÖLM f v b.		Vid sammanläggning
<input type="checkbox"/>	Aktkopia till sakägaren		<input type="checkbox"/> Underrättelse till IM om ansökan . . .
<input type="checkbox"/>	Fastighetsbildningsbeslut till LSt inom 1 v (25 § FBLK)		<input type="checkbox"/> Begäran till IM om yttrande
<input type="checkbox"/>	Tillståndsbeslut till LSt inom 1 v (25 § FBLK)		Bifogade handlingar:
<input type="checkbox"/>	Begäran om reg till FRM		<input type="checkbox"/>
<input type="checkbox"/>	<input type="checkbox"/> Akten bifogas		<input type="checkbox"/> Underrättelse till IM om f-beslut . . .
<input type="checkbox"/>	<input type="checkbox"/> Akten bifogas ej		<input type="checkbox"/> Underrättelse till IM om att sökt sml ej skall genomföras,
<input type="checkbox"/>	<input type="checkbox"/>		<input type="checkbox"/>
FBM:s BESLUT OM INSTÄLLANDE AV FÖRRÄTTNINGEN		Ansökningen återkallad. Förrättningen inställes. Förrättningskostnaderna skall betalas av	
		Beslutet kan överklagas hos fastighetsdomstolen. Skrivelsen med överklagandet lämnas då till fastighetsbildningsmyndigheten inom fyra veckor från denna dag.	
		IDatum)	(Förrättningslantmätare)
		Beslutet godkännes. Jag/vi har inte överlåtit område som ansökningen avsåg. (Stryks om meningen inte gäller.)	
		ISökande)	

Åtgärdstyper	Berörda fastigheter	Registerområde
Frgl	Valsäng 6:16 och samfälld mark	Tjörn/Klövedal
Kommunkod (4)	Kommunnamn (20)	Sökande Rut I Rutgerasons dödsbo c/o Tage Rutgerason Valsäng 2101 440 60 SKÄRHAMN
1419	Tjörn	
Åtgärdstyper, kod	Projektnr (8)	
18		Ink datum (6) 93-04-30
Ärendet beräknas vara avslutat senast 93-08-30		

Aktbilaga	Datum	Vidtagen åtgärd eller inkommen handling ¹	Anmärkningar
		Förrättningskarta Antal blad <input type="checkbox"/> Upprättad <input type="checkbox"/> Inte upprättad	
		Beskrivning <input type="checkbox"/> Fastighetsrättslig beskrivning i särskild aktbilaga (BE) <input type="checkbox"/> Fastighetsrättslig beskrivning på förrättningskarta (KA) <input type="checkbox"/> Teknisk beskrivning i särskild aktbilaga (BE) <input type="checkbox"/> Teknisk beskrivning på förrättningskartan (KA)	
A	93-04-30	Ansökan	
	93-05-07	Bekräftelse till Rutgerasons dödsbo	
	93-07-12	Kopia av byggnadsplan	
		<input type="checkbox"/> Forts på tillägsblad	

¹ Protokoll bilägs som aktbilagor PR 1, PR 2 osv i kronologisk ordning

Underrättelse till byggnadsnämnden (BN)		Samråd med BN	
Datum, sign		Datum, sign	
<input type="checkbox"/> BN underrättad om förrättningen		<input type="checkbox"/> Med BN:s företrädare	
<input type="checkbox"/> BN underrättad om sammanträdet den		Titel, namn:	
<input type="checkbox"/> BN underrättad om sammanträdet den		Resultat av samrådet med BN	
<input type="checkbox"/> BN underrättad om förrättningens avslutande		<input type="checkbox"/> Ingen erinran	<input type="checkbox"/> Uttalande se aktbilaga
		<input type="checkbox"/> Yttrande inhämtas	<input type="checkbox"/> BN:s synpunkter se nedan
Anteckningar om samråd (också datum och sign)			

Expeditioner från FBM	Exp datum, sign	Expeditioner från FBM	Exp datum, sign
<input type="checkbox"/> Akt till LSt/FRM inom 1 v		<input type="checkbox"/> Underrättelse till IM om likvid m m (27 § FBLK)	
<input type="checkbox"/> Akt till FRM efter 4 v		<input type="checkbox"/>	
<input type="checkbox"/> Akt till LSt/FRM, förrättn godk . . .		<input type="checkbox"/>	
<input type="checkbox"/> Aktkopia till ÖLM f v b.		Vid sammanläggning	
<input type="checkbox"/> Aktkopia till sakägaren		<input type="checkbox"/> Underrättelse till IM om ansökan . .	
<input type="checkbox"/>		<input type="checkbox"/> Begäran till IM om yttrande	
<input type="checkbox"/> Fastighetsbildningsbeslut till LSt inom 1 v (25 § FBLK)		Bifogade handlingar:	
<input type="checkbox"/> Tillståndsbeslut till LSt inom 1 v (25 § FBLK)		<input type="checkbox"/> Underrättelse till IM om f-beslut . .	
<input type="checkbox"/> Begäran om reg till FRM		<input type="checkbox"/> Underrättelse till IM om att sökt smi ej skall genomföras,	
<input type="checkbox"/> Akten bifogas			
<input type="checkbox"/> Akten bifogas ej			
<input type="checkbox"/>			

**FBM:s BESLUT OM
INSTÄLLANDE AV
FÖRRÄTTNINGEN**

Ansökningen återkallad. Förrättningen inställes. Förrättningskostnaderna skall betalas av

Beslutet kan överklagas hos fastighetsdomstolen. Skrivelsen med överklagandet lämnas då till fastighetsbildningsmyndigheten inom fyra veckor från denna dag.

(Datum)

(Förrättningslantmätare)

Beslutet godkännes. Jag/vi har inte överlåtit område som ansökningen avsåg. (Stryks om meningen inte gäller.)

(Sökande)

LANTMATERIET

DÄGBOKSBLAD
1993-08-30

SID:1

ARENDE: 01S 93249 Valsång 6:2, 6:14
FLM Tjörn ArbetslagKOMMUN
TjörnPRODUKT:
3020 FastighetsregleringSÖKANDE
Olsson Ralph
Olsson Ing-Britt
Andersson Gustav

FÖRVÄNTAT SLUT 940215

Aktbilaga	Datum	Beskrivning	Sign
-----------	-------	-------------	------

		Förrättningskarta upprättad/ej upprättad Fastighetsrättslig beskr. särskild aktbil/på karta Teknisk beskrivning särskild aktbil/på karta	
--	--	--	--

A 930827 ANSÖKAN:

930830 *Bekräftelse sänd till samtliga sökande*930830 *Kopia av ansökan sänd till G. Andersson för
underskrift*

LANTMATERIET

DAGBOKSBLAD

SID:2

ARENDE: 019 93249 Valsång 6:2, 6:14
FLM Tjörn Arbetslag

UNDERRÄTTELSE TILL/SAMRAD MED BYGGNADSNAMNDEN (BN)

	DATUM	SIGNATUR
BN underrättad om förrättningen _____		
BN underrättad om sammanträdet den _____		
BN underrättad om förrättningens avslutande _____		

	NAMN	DATUM	SIGNATUR
Samråd med BN _____			
Ingen erinran _____			

EXPEDITIONER FRAN FRM

	DATUM	SIGNATUR
Akt till FRM _____		
Akt till FRM, förrättning godkänd _____		
Aktkopia till öLM f v b _____		
Aktkopia till sakägare _____		

VID SAMMANLÄGGNING

Underrättelse till IM om ansökan _____

Begäran till IM om yttrande _____

Underrättelse till IM om f-beslut _____

Underrättelse till IM om att sökt sml ej skall genomföras _____

övr. ant _____

LANTMATERIET

DAGBOKSBLAD
1993-12-02

SID: 1

ARENDE: DIS 93347 Valsång 6:16 m fl
FLM Tjern arbetslag
KOMMUN
Tjern

PRODUKT:
3020 Fastighetsreglering
3011 Avstyckning

SÖKANDE
Ulidberg Ulla

FÖRVANTAT SLUT 931122

Aktbilaga	Datum	Beskrivning	Sign.
KA1, KA2, KA3		Förrättningskarta upprättad/ ej upprättad	
BE 1		Fastighetsrättslig beskr. särskild aktbil/ på karta	
BE 2		Teknisk beskrivning särskild aktbil/ på karta	
A	921223	ANSÖKAN: Tillkommen genom sammanslagning	
A1, A2, A3, A4		av dnr 92 470, 93 100, 93 117, 93 249	
B	93-09-03	Sakägareförteckning	
C	93-11-	Överenskommette, fastighetsreglering	
D	92-12-21	Köpekontrakt	
1	93-11-08	Delgivningsförteckning	
PR	93-11-22	Protokoll Förrättningen avslutas.	

LANTMATERIET

DAGBOKSBLAD

SID

ARENDE: 01S 93347 Valsång 6:16 m fl
FLM Tjörn Arbetslag

UNDERRÄTTELSE TILL/SAMRÅD MED BYGGNADSNÄMNDEN (BN)

	DATUM	SIGNA
BN underrättad om förrättningen _____		
BN underrättad om sammanträdet den _____		
BN underrättad om förrättningens avslutande _____		

	NAMN	DATUM	SIGNA
Samråd med BN _____	<i>Tore Järvengren</i>	<i>1993-10-14</i>	<i>LJ</i>
Ingen erinran _____			

EXPEDITIONER FRÅN FRM

	DATUM	SIGNA
Akt till FRM _____	<i>93-12-07</i>	<i>KG</i>
Akt till FRM, förrättning godkänd _____		
Aktkopia till ÖLM f v b _____	<i>93-12-07</i>	<i>KG</i>
Aktkopia till sakägare _____		

VID SAMMANLÄGGNING

Underrättelse till IM om ansökan _____

Begäran till IM om yttrande _____

Underrättelse till IM om f-beslut _____

Underrättelse till IM om att sökt
sml ej skall genomföras _____

övr. ant _____
